

INSTITUTO NACIONAL DE LAS MUJERES

CUENTA PÚBLICA 2014
INSTITUTO NACIONAL DE LAS MUJERES
NOTAS A LOS ESTADOS FINANCIEROS
AL 31 DE DICIEMBRE 2014

A) Notas de Desglose

I) Notas al Estado de Situación Financiera

Activo

1. Efectivo y Equivalentes

1.1 Fondo Fijo de Caja

Se compone por el efectivo que se tiene disponible en las oficinas del Instituto, el cual es utilizado para gastos menores, al cierre del ejercicio este debe ser cancelado por formar parte del recurso del Fondo Rotatorio.

1.2 Bancos

Representa la disponibilidad de las cuentas bancarias del Instituto, a la fecha de cierre del ejercicio incluye la reserva de cheques no cobrados, y los rendimientos bancarios pendientes de enterar a la TESOFE.

Los rendimientos generados por las cuentas bancarias y los reintegros se enteran a la Tesorería de la Federación a más tardar dentro de los 10 días naturales del mes siguiente de su obtención.

Concepto	31-dic-14	31-dic-13
HSBC 4047451646	21,515	17,982
HSBC 4047451638	3,580,272	647,386
HSBC 4057137945	3	0
Total en Bancos	3,601,790	665,368

1.3 Inversiones Temporales

Su saldo representa el monto excedente de efectivo invertido por el Inmujeres, cuya recuperación se efectuará en un plazo inferior a tres meses.

2. Derechos a Recibir Efectivo o Equivalentes

2.1 Cuentas por Cobrar a Corto Plazo

Su saldo durante el ejercicio se integra por las Cuentas por Liquidar Certificadas registradas bajo la modalidad de Gasto Directo, así como las Cuentas por Liquidar Certificadas a favor del Instituto que se encuentran pendientes de pago por parte de la Tesorería de la Federación (TESOFE) y las erogaciones realizadas mediante fondo rotatorio pendientes de solicitar a la TESOFE.

Al cierre del ejercicio se integra por el importe del saldo a favor del personal por concepto de ISR de 2014, y los adeudos de las Instancias Municipales de la Mujer, por concepto de remanentes presupuestarios.

El saldo de Cuentas por Cobrar al 31 de Diciembre de 2013 y al 31 de Diciembre de 2014, se integra de la siguiente manera:

INSTITUTO NACIONAL DE LAS MUJERES

Concepto	31-dic-14	31-dic-13
Adeudos de Instancias Estatales y Municipales de la Mujer	1,505	78
CLC's por recibir	0	2,979,313
Saldo a favor de ISR, pendiente de compensar ante la TESOFE	87,227	90,498
Erogaciones realizadas con Fondo Rotatorio		0
Total	88,732	3,069,889

2.2 Deudores Diversos por Cobrar a Corto Plazo

Su saldo durante el ejercicio se integra por el registro de los recursos entregados por concepto de viáticos nacionales e internacionales al personal del Instituto para el desempeño de comisiones oficiales, las comisiones bancarias pendientes de bonificar por el banco y los adeudos de remanentes presupuestarios.

El saldo de Deudores Diversos por cobrar al 31 de Diciembre de 2013 y 31 de Diciembre de 2014, se integra de la siguiente manera: **¡Error! Vínculo no válido.**

Concepto	31-dic-14	31-dic-13
Comisiones Bancarias pendientes de bonificar y gastos a comprobar	2,821	1,652
Personal INMUJERES	0	56,943
García Vázquez Armando - pago indebido 2013	32,257	0
Remanentes presupuestarios	250,000	0
Total	285,078	58,595

3. **¡Error! Vínculo no válido. Bienes disponibles para su transformación o consumo (Almacén)**

3.1 Su saldo se integra por el remanente de los bienes de consumo adquiridos, los cuales de conformidad con el oficio-Circular 309.-A 0035 /2008 de fecha 14 de febrero de 2008 de la Unidad de Contabilidad Gubernamental e Informes sobre la Gestión Pública de la S.H.C.P., están valuados a través del Método de Costo Promedio.

El almacén de bienes de consumo al cierre del ejercicio 2013 y al 31 de Diciembre de 2014, no presenta saldo debido a que la Dirección General de Administración y Finanzas de este Instituto, implementó políticas de control y austeridad, para disminuir las existencias en el almacén.

4. Inversiones Financieras

Se informa que este Instituto no cuenta con inversiones Financieras.

5. Bienes Muebles, Inmuebles e Intangibles

5.1 Activos fijos

Las inversiones en activo fijo, son los bienes tangibles que el Instituto tiene en su beneficio con el propósito de usarlos, siendo los bienes muebles aquellos cuya duración es mayor de un año y que se pueden trasladar de un lugar a otro sin alterar su forma o sustancia.

Los Inmuebles, Mobiliario y Equipo de Administración, Equipo de Transporte, Equipo de Cómputo, y Maquinaria, Equipo Eléctrico, de Comunicaciones, Telecomunicaciones y Herramientas propiedad del Instituto, se registran originalmente a valor histórico de adquisición o donación, según el caso.

Se informa que este Instituto no cuenta bienes intangibles.

5.2 Reexpresión

De conformidad con lo establecido en la Norma de Información Financiera Gubernamental General para el Sector Paraestatal NIFGG SP 04 “Reexpresión”, desde el año de 2008 se llevó a cabo la desconexión de la contabilidad inflacionaria de los estados financieros, específicamente en las cuentas de activo fijo de Edificios, Equipo de oficina, Equipo transporte y Equipo de cómputo.

Lo anterior, debido a que dicha norma establece que la inflación acumulada en el país está controlada y es poco importante cuando en los tres ejercicios anuales anteriores es menor al 26% (promedio anual de 8%), existiendo en este caso un Entorno Económico no Inflacionario, motivo por el cual únicamente se mantienen en la contabilidad los montos de actualización de los activos y depreciación reconocidos hasta el 31 de diciembre de 2007, de los activos que se encuentran actualmente en uso.

5.3 Depreciación de activos fijos

INSTITUTO NACIONAL DE LAS MUJERES

La depreciación del ejercicio se determina por el método de línea recta, a partir del mes siguiente de su adquisición, sobre los costos históricos, aplicando las tasas máximas autorizadas por la Ley del Impuesto Sobre la Renta, que se detallan a continuación:

¡Error!

Vínculo no válido.

Cuenta	Tasa de depreciación
Edificios	5.0%
Mobiliario y equipo de administración	10.0%
Equipo de transporte	25.0%
Equipo de cómputo	30.0%
Maquinaria, Equipo eléctrico, de Comunicaciones, Telecomunicaciones y Herramientas	10.0%

5.4 Venta de activos

En caso de que se realice alguna venta de activo fijo, el monto de la misma se entera a la TESOFE; sin embargo, los ingresos por venta de activos fijos se pueden someter a conocimiento, consideración y aprobación de la Junta de Gobierno del Instituto, para que dichos ingresos sean adicionados al Presupuesto de Egresos modificado del Instituto, en carácter de ingresos excedentes, esto tomando en cuenta la importancia relativa del importe que se recupere por este concepto.

No obstante, para el ejercicio 2013 y al 31 de Diciembre de 2014, las bajas por venta de activos, no se han acreditado como ingresos excedentes.

5.5 La inversión en bienes Muebles e Inmuebles se integra de la siguiente manera:

Concepto	Monto Histórico	Actualización	Inversión Revaluada al 31-12-14	Inversión Revaluada al 31-12-13
Inversiones:				
Terrenos	11,352,500	3,365,019	14717519	14,717,519
Edificios no Residenciales	17,220,156	4,525,801	21745957	21,745,957

CUENTA PÚBLICA | 2014

Concepto	Monto Histórico	Actualización	Inversión Revaluada al 31-12-14	Inversión Revaluada al 31-12-13
Mobiliario y Equipo de Administración	13,667,284	2,087,805	15755089	15,713,795
Mobiliario y Equipo Educativo y Recreativo	512,617	57,187	569804	569,804
Equipo e Instrumental Médico y de Laboratorio	22,671	0	22671	22,671
Equipo de Transporte	683,793	0	683793	683,793
Maquinaria, Otros Equipos y Herramientas	1,965,370	319,776	2285146	2,245,746
Colecciones, Obras de Arte y Objetos Valiosos	30,374	819	31193	31,193
Sumas	45,454,765	10,356,407	55,811,172	55,730,478

Concepto	Depreciación Histórica	Actualización de la Depreciación	Depreciación Revaluada al 31-12-14	Depreciación Revaluada al 31-12-13
Depreciaciones:				
Edificios no Residenciales	-10,555,074	-1,362,320	-11917394	-11,056,388
Mobiliario y Equipo de Administración	-11,401,708	-1,287,567	-12689275	-12,174,582
Mobiliario y Equipo Educativo y Recreativo	-430,506	-21,947	-452453	-416,258
Equipo e Instrumental Médico y de Laboratorio	-6,989	0	-6989	-4,723
Equipo de Transporte	-683,793	0	-683793	-683,793
Maquinaria, Otros Equipos y Herramientas	-1,608,910	-166,352	-1775262	-1,740,313
Colecciones, Obras de Arte y Objetos Valiosos	-23,161	-58	-23219	-20,181
Suma Depreciación	-24,710,141	-2,838,244	-27,548,385	-26,096,238
Total Activo fijo	20,744,624	7,518,163	28,262,787	29,634,240

6. Otros Activos (Diferidos)

Su saldo se integra por los pagos anticipados de primas de seguros y fianzas pendientes de devengar por el Instituto, así como por el registro del Pasivo Circulante, el cual se liquidará con presupuesto 2015, por un importe de 38'745,191 pesos.(ANEXO C)

INSTITUTO NACIONAL DE LAS MUJERES

Pasivo

7. Cuentas por pagar a corto plazo

7.1 Retenciones y Contribuciones por Pagar

El Instituto por ser un organismo público descentralizado con fines no lucrativos, se encuentra bajo el régimen fiscal del Título III de la Ley del Impuesto Sobre la Renta (LISR), por lo anterior, no es contribuyente del Impuesto Sobre la Renta (ISR) y tampoco realiza actos gravados para efectos del Impuesto al Valor Agregado (IVA).

Sin embargo, el Instituto está obligado a la retención y entero del ISR sobre sueldos y salarios pagados al personal del Instituto, así como a retener y enterar el ISR e IVA sobre honorarios pagados a personas físicas por servicios profesionales.

Por su régimen laboral INMUJERES debe enterar y pagar cuotas obrero-patronales al IMSS, así como efectuar aportaciones al INFONAVIT y al SAR, y amortizaciones de créditos otorgados por terceros al personal del Instituto.

En cuanto a contribuciones locales del Distrito Federal, causa el Impuesto del 3% sobre nóminas, Impuesto predial y Derechos por el suministro de agua.

Al 31 de Diciembre de 2013 y al 31 de Diciembre de 2014 las Retenciones y Contribuciones por pagar se integran de la siguiente manera:

Concepto	31-dic-14	31-dic-13
Impuesto sobre nómina	561,018	465,048
Cuotas obreras IMSS	213,376	210,855

CUENTA PÚBLICA | 2014

Cuotas obreras INFONAVIT	482,094	435,115
Cuotas patronales IMSS	502,617	496,515
Cuotas patronales INFONAVIT	806,815	793,050
Aportaciones de retiro	322,726	317,220
Aportaciones de Cesantía y Vejez	677,735	672,355
Pensión alimenticia	8,695	13,057
Total	3,575,076	3,403,215

¡Error! Vínculo no válido. Obligaciones laborales al retiro de los trabajadores

La Norma de Información Financiera General para el Sector Paraestatal “Obligaciones Laborales” NIFGG SP 05, establece que las entidades paraestatales cuyas relaciones de trabajo están sujetas al Apartado “A” del artículo 123 constitucional y su legislación reglamentaria, deben reconocer el compromiso laboral derivado de las primas de antigüedad, por lo que es de aplicación obligatoria la normativa establecida en el Boletín D-3 “Obligaciones Laborales”, en cuanto a la cuantificación y registro del monto de estos pasivos y la divulgación en notas de los estados financieros las reglas del reconocimiento y revelación, siempre y cuando, no implique la determinación de un resultado del ejercicio de naturaleza desfavorable.

Considerando que la totalidad de los ingresos provienen de Subsidios y Transferencias corrientes otorgadas por el Gobierno Federal, y que no se cuenta con recursos para crear una reserva para el pago de pasivos laborales, y en concordancia con el oficio 309-A-II 066/2007 de fecha 29 de noviembre de 2007, emitido por la Dirección General Adjunta de Normas y Cuenta Pública Federal adscrita a la Unidad de Contabilidad Gubernamental e Informes sobre la Gestión Pública, el referido Boletín D-3 no se aplica, por ello los pagos que tuvieran que hacerse por concepto de primas de antigüedad se registrarán como gastos en el ejercicio en el que ocurran.

Sin embargo, la Coordinación de Asuntos Jurídicos del INMUJERES reporta al 31 de diciembre de 2014 un total de 43’436,510 pesos por los juicios laborales promovidos en contra del Instituto, de los cuales nueve juicios se encuentran en seguimiento y litigio por un monto estimado de 9’633,310 pesos y dos juicios en etapa de amparo por un importe estimado de 33’803,200 pesos.

Así mismo, la Dirección de Recursos Humanos reporta al 31 de diciembre de 2014, las primas de antigüedad e indemnización de las y los trabajadores del Instituto por un monto estimado de 79’931,224 pesos.

Pagos por separación

Las demás compensaciones a que pueda tener derecho el personal, por su naturaleza contingente se reconocerán en los resultados del ejercicio en que ocurran.

INSTITUTO NACIONAL DE LAS MUJERES

7.3 Proveedores por Pagar

Su saldo durante el ejercicio se integra por las solicitudes de pago que se encuentran registradas y publicadas en el Sistema de Cadenas Productivas de Nacional Financiera, S.N.C, quedando pendiente el registro de las Cuentas por Liquidar Certificadas (CLC's) una vez que se haya cumplido el plazo de la cadena. Además incluye los pasivos relativos a los bienes recibidos de conformidad en el Almacén de bienes de consumo, que ese encuentran pendientes de pago.

7.4 Servicios Personales por Pagar

El saldo de Servicios Personales por Pagar, se integra por los cheques emitidos a favor del personal que se encuentran pendientes de entrega, y otros adeudos por concepto de servicios personales. **(ANEXO A)**

Concepto	31-dic-14	31-dic-13
Adeudo Neto Aguinaldo 2013	11,929	32,257
Cheques no entregados	488,534	574,494
Saldo a favor de ISR	87,227	90,498
Provisión de sueldos y salarios por obligaciones de carácter laboral	123,784	123,784
Total	711,474	821,033

7.5 Saldo a favor de Impuesto sobre la Renta

Derivado del cálculo de la declaración anual 2014 de sueldos y salarios, la Dirección de Recursos Humanos determinó un saldo a favor del personal del Instituto por 87,227 pesos el cual será compensado en 2015.

7.6 Pasivo Diferido

El saldo del Pasivo Diferido por 38'745,191 pesos al 31 de Diciembre de 2014, se genera por la aplicación del proceso presupuestario de ambiente controlado por parte de la Secretaría de Hacienda y Crédito Público.

De conformidad con la Norma de Información Financiera Gubernamental General para el Sector Paraestatal NIFGG SP 02 “Subsidios y Transferencias Corrientes y de Capital en sus diferentes modalidades”, se realizó el registro de las operaciones devengadas que al 31 de diciembre no habían sido pagadas, las cuales se liquidarán en 2015, de conformidad a lo establecido en el artículo 122 y 123 del Reglamento de la Ley Federal de Presupuesto y Responsabilidad Hacendaria y los Lineamientos de cierre 2014 emitidos por la Secretaría de Hacienda y Crédito Público.

7.7 Otras Cuentas por Pagar

Su saldo al 31 de diciembre se integra por los recursos pendientes de enterar a la Tesorería de la Federación por los rendimientos bancarios; los depósitos que se realizaron a la cuenta bancaria del Instituto en proceso de conciliación, los pagos por concepto de estímulo económico por servicio social y los reembolsos a favor de terceros por viáticos. **(ANEXO B)**

Concepto	31-dic-14	31-dic-13
Cheques no entregados a prestadores de Servicio Social	0	1,000
Adeudos a la Tesorería de la Federación	274,367	49,745
Aguinaldo 2013 pendiente de recuperar	20,328	
Otras cuentas por pagar al Personal del Inmujeres	3,017	148
Depósitos No identificados y en exceso	1,425	480
Total	299,137	51,373

II) Notas al Estado de Actividades

1 Ingresos de Gestión

INSTITUTO NACIONAL DE LAS MUJERES

El Presupuesto de Egresos autorizado al Inmujeres, se recibe a través de Subsidios y Transferencias del Gobierno Federal, mediante Cuentas por Liquidar Certificadas para gasto corriente de los capítulos 1000 servicios personales, 2000 materiales y suministros, 3000 servicios generales y 4000 transferencias, asignaciones, subsidios y otras ayudas, estas se registran mediante la emisión de CLC's en la cuenta de resultados "Transferencias, Asignaciones, Subsidios y Otras ayudas", conforme lo establece la Norma de Información Financiera Gubernamental General para el Sector Paraestatal NIFGG SP 02 "Subsidios y Transferencias Corrientes y de Capital en sus diferentes modalidades".

2 Gastos y Otras pérdidas

Los gastos de funcionamiento son las erogaciones en materiales y suministros, servicios personales, servicios generales y Subsidios y Otras Ayudas, necesarios para atender el funcionamiento permanente del Instituto, los cuales están integrados de la siguiente manera:

¡Error! Vínculo no válido.

Capítulo	Concepto	31-dic-14	31-dic-13
1000	Servicios Personales	160,532,945	169498880
2000	Materiales y Suministros	6,668,668	3940697
3000	Servicios Generales	219,347,188	176869346
4000	Subsidios y Subvenciones	388,280,548	324901739
4000	Ayudas Sociales	4,103,271	3660229
4000	Transferencias a Fideicomisos, Mandatos y Contratos Análogos	9,000,000	0
4000	Donativos	49,003,847	13529520
Total Gastos de Operación		836,936,467	692,400,411

2.1 Entrega de Subsidios a Instancias Estatales y Municipales.

El Inmujeres cuenta con el Programa de Fortalecimiento a la Transversalidad de la Perspectiva de Género.

El 28 de febrero de 2013, se publicó en el Diario Oficial de la Federación las Reglas de Operación del Programa de Fortalecimiento a la Transversalidad de la Perspectiva de Género para ese ejercicio, en las cuales se unifican los Programas de Fortalecimiento a la Transversalidad de la Perspectiva de Género y Fortalecimiento a las Políticas Municipales para la Igualdad entre Mujeres y Hombres (FODEIMM).

El objetivo general del programa es contribuir a la institucionalización de la perspectiva de género en las Políticas Públicas y en la Cultura Institucional, a través de actividades que coordinen y promuevan las instancias públicas responsables de la igualdad de género en las entidades federativas y municipios, orientadas a desarrollar sus capacidades y disminuir la discriminación contra las mujeres y las desigualdades entre mujeres y hombres.

Para el ejercicio 2013, el Instituto entregó 344'448,309 pesos de los cuales se reintegraron 19'546,570 pesos por concepto de remanentes presupuestarios, quedando como neto ejercido 324'901,739 pesos.

Para el ejercicio 2014, el Instituto entregó 406'268,300 pesos de los cuales se reintegraron 17'987,752 pesos por concepto de remanentes presupuestarios, quedando como neto ejercido 388'280,548 pesos.

III) Notas al Estado de Variaciones en la Hacienda Pública **Hacienda Pública / Patrimonio**

1 El patrimonio inicial

INSTITUTO NACIONAL DE LAS MUJERES

El Instituto se constituyó en el año 2001 por la transferencia de los recursos materiales y presupuestarios del extinto Órgano Desconcentrado de la Secretaría de Gobernación denominado: “Coordinación General de la Comisión Nacional de la Mujer”. El patrimonio del Instituto se integra por:

- Los derechos y bienes muebles e inmuebles que sean asignados, transmitidos o donados por el sector público.
- Los que le sean asignados, transmitidos o donados por el sector privado

2 Aportaciones del Gobierno Federal de años anteriores.

Su saldo se integra por el traspaso del saldo de la cuenta Aportaciones del Gobierno Federal del año en Curso, conforme a lo establecido en la Norma de Información Financiera Gubernamental General para el Sector Paraestatal NIFGG SP 02 “Subsidios y Transferencias Corrientes y de Capital en sus diferentes modalidades”.

3 Aportaciones del Gobierno Federal para capital

Los pagos que se efectúan mediante CLC's, que corresponden a los capítulos de inversión 5000 bienes muebles, inmuebles e intangibles y 6000 obra pública, se registran en la cuenta de Aportaciones del Gobierno Federal del Año en Curso, por corresponder a presupuesto de inversión destinado a adquisiciones de activo fijo y de obra pública, mismas que incrementan el patrimonio del Instituto.

¡Error! Vínculo no válido. Notas al Estado de Flujos de Efectivo

Efectivo y Equivalentes

1 El saldo de efectivo y Equivalentes al 31 de Diciembre de 2013 y al 31 de Diciembre de 2014, está integrado de la siguiente manera:

¡Error! Vínculo no válido.

CUENTA PÚBLICA | 2014

Concepto	31-dic-14	31-dic-13
Fondo Fijo de Caja	0	0
Bancos	3,601,790	665,369
Inversiones Temporales (hasta 3 meses)	0	5,251
Total	3,601,790	670,620

2 Se informa que este Instituto no realizó adquisiciones de bienes muebles e inmuebles, durante el ejercicio de 2014.

3 Conciliación de los Flujo de Efectivo Netos de las Actividades de Operación y el Ahorro / Desahorro del Ejercicio:

¡Error! Vínculo no válido.

	31-dic-14	31-dic-13
Ahorro / Desahorro del Ejercicio antes de rubros extraordinarios	-1,689,367	-2,025,287
Movimientos de Partidas (o rubros) que no afectan al efectivo		
Depreciación	1,514,280	1,571,228
Incremento a las provisiones	335,602	-4,818,356
Otros ingresos y beneficios varios	15,981	-22,922
Incremento en Cuentas por Cobrar	2,754,674	2,812,439

¡Error! Vínculo no válido. **Conciliación entre los ingresos Presupuestarios y Contables de los Ingresos y Egresos**

Conciliación entre los Ingresos Presupuestales y Contables		
Del 1 de Enero al 31 de Diciembre de 2014		
	Parcial	Total
Ingresos Presupuestarios		836,777,361
Más: Ingresos Contables No Presupuestarios		
Incremento por variación de inventarios	0	
Disminución del exceso de estimaciones por pérdidas o deterioro u obsolescencia	0	

INSTITUTO NACIONAL DE LAS MUJERES

Disminución del exceso de provisiones	0	
Otros ingresos y beneficios varios	-15,981	
Otros ingresos contables no presupuestarios	0	-15,981
Menos: Ingresos Presupuestarios No Contables		
Productos de capital	0	
Aprovechamientos de capital	0	
Ingresos derivados de financiamientos	0	
Otros Ingresos presupuestarios no contables	0	0
Igual: INGRESOS CONTABLES		836,761,380

¡Error! Vínculo no válido.

C conciliación entre los Egresos Presupuestales y los Gastos Contables

Del 1 de Enero al 31 de Diciembre de 2014

	Parcial	Total
Egresos Presupuestarios		
Servicios Personales	160,532,945	
Materiales y Suministros	6,668,668	
Servicios Generales	219,347,188	

CUENTA PÚBLICA | 2014

Transferencias, Asignaciones, Subsidios y Otras Ayudas	450,387,666	
Bienes Muebles, Inmuebles e Intangibles	0	836,936,467
Menos: Egresos Presupuestarios No Contables		
Bienes Inmuebles	0	
Bienes Muebles	0	
Activos Intangibles	0	
Obra Pública en bienes propios	0	
Provisiones para contingencias y otras erogaciones especiales	0	
Otros Egresos Presupuestales No Contables	0	0
Más: Gastos Contables No Presupuestales		
Estimaciones, depreciaciones, deterioros, obsolescencia y amortizaciones	1,514,281	
Provisiones	0	
Disminución de inventarios	0	
Aumento por insuficiencia de estimaciones por pérdida o deterioro u obsolescencia	0	
Aumento por insuficiencia de provisiones	0	
Otros Gastos	0	
Otros Gastos Contables No Presupuestales	0	1,514,281
Igual: GASTOS CONTABLES		838,450,748

¡Error! Vínculo no válido.B) Notas de Memoria (Cuentas de Orden)

Las cuentas de orden se utilizan para registrar movimientos de valores que no afecten o modifiquen el Estado de Situación Financiera del Inmujeres, sin embargo, su incorporación en libros es necesaria con fines de recordatorio contable, de control y en general sobre los aspectos administrativos, o bien para consignar sus derechos o responsabilidades contingentes que puedan o no presentarse en el futuro.

Por lo anterior, y para dar cumplimiento a la Norma de Información Financiera Gubernamental General para el Sector Paraestatal Federal NIFGG SP 02 “Subsidios y Transferencias Corrientes y de Capital en sus diferentes modalidades”, emitida por la UCGIGP de la SHCP, el Instituto contabiliza en la misma póliza la vinculación del presupuesto con la contabilidad patrimonial a través de cuentas de orden presupuestarias de ingresos y egresos.

INSTITUTO NACIONAL DE LAS MUJERES

Lo anterior, con el propósito de llevar simultáneamente el control del ejercicio del presupuesto autorizado por la H. Cámara de Diputados, así como el registro de los diferentes momentos contables de los ingresos y egresos, y sus efectos en la contabilidad.

Su saldo al 31 de diciembre de 2014, es el siguiente:

¡Error! Vínculo no válido.

Cuenta	Cuentas de Orden de Ingresos	Importe
8.3.1.1	Presupuesto de Ingresos Autorizado	-913,002,115
8.3.2.1	Presupuesto de Ingresos por Recibir	56,667
8.3.3.1	Presupuesto de Ingresos Modificado	76,168,087
8.3.5.1	Presupuesto de Ingresos Cobrados	836,777,361

Cuenta	Cuentas de Orden de Egresos	Importe
8.2.1.1	Presupuesto de Egresos Aprobado	-913,002,115
8.2.2.1	Presupuesto de Egresos por Ejercer	56,667
8.2.3.1	Presupuesto de Egresos Modificado	76,168,087
8.2.7.1	Presupuesto de Egresos Pagado	836,777,361

Los saldos de las cuentas de orden presupuestales, representan el presupuesto modificado, disponible y cobrado/pagado, conforme al estado del ejercicio del presupuesto 2014. **(ANEXO D) ¡Error! Vínculo no válido.**

Cuenta	Cuentas de Orden Contable	Importe
7.4.1.1	Obligaciones Contingentes	123,367,734

Cuenta	Cuentas de Orden Contable	Importe
7.4.2.1	Resolución de Obligaciones Contingentes	-123,367,734

C) Notas de Gestión Administrativa

1. Introducción

Los Estados Financieros, proveen de información financiera a las y los usuarios de la misma, entre los que destacan, personal del Instituto, la Junta de Gobierno, el H. Congreso y a la población general.

El objetivo del presente documento es proporcionar información adicional y suficiente que aclare y proporcione el contexto económico-financiero en el que se desarrollan las actividades diarias del Instituto Nacional de las Mujeres (INMUJERES), con la finalidad de que se realice una correcta interpretación y análisis de los Estados Financieros del periodo, y así mismo exponer aquellas políticas que podrían afectar la toma de decisiones en periodos posteriores.

2. Panorama Económico y Financiero

De acuerdo a la Clasificación Administrativa emitida por el CONAC el 7 de julio de 2011, el Inmujeres es una Entidad Paraestatal No empresarial y No Financiera, que pertenece al ramo administrativo 06 Hacienda y Crédito Público, dicha Secretaría ejerce control indirecto del presupuesto del Instituto, mismo que está contemplado dentro de su Presupuesto de Egresos de la Federación, el cual se encuentra etiquetado en los programas P010 Promoción y Coordinación de las Acciones para la Equidad de Género, S010 Programa de Fortalecimiento a la Transversalidad de la Perspectiva de Género, K025 Mantenimiento de Infraestructura, M001 Actividades de Apoyo Administrativo, y O001 Actividades de Apoyo a la Función Pública y Buen Gobierno.

A partir del 2008 se incorporó al Decreto de Presupuesto de Egresos de la Federación el Anexo “Erogaciones para la Igualdad entre Mujeres y Hombres” como un mecanismo de etiquetación de gasto específicamente a programas, estrategias y acciones de política pública enfocada en mujeres.

3. Autorización e Historia.

Durante siglos las mujeres han luchado para que la sociedad reconozca la igualdad de género desde las diferencias biológicas que distinguen a los hombres y mujeres, y por los efectos negativos que se generan en las relaciones, las actitudes, los comportamientos, la cultura de personas e instituciones.

La búsqueda por hacer valer la igualdad jurídica, social y familiar llevó a las mujeres promotoras de los derechos humanos a cabildear, realizar campañas y manifestarse públicamente para colocar la igualdad de género en la agenda de las políticas públicas. Además, han exigido el reconocimiento de los derechos de las mujeres como derechos humanos, y que la violencia contra las mujeres y las niñas sea considerada como una violación de los mismos.

Como resultado de estos movimientos, y en respuesta por parte del Estado Mexicano, el principio fundamental de igualdad jurídica entre hombres y mujeres se integró a la Constitución Política de los Estados Unidos Mexicanos en 1974, mediante la reforma al Artículo 4º.

INSTITUTO NACIONAL DE LAS MUJERES

A partir de 1975 las reformas legislativas en pro de la igualdad jurídica destacan la labor conjunta y de consenso de los partidos políticos promovida por las propias mujeres legisladoras federales y locales, quienes, más allá de las posiciones partidistas, han unido esfuerzos para alcanzar un objetivo común: la equidad de género. En ese tenor, fueron reformados algunos instrumentos normativos como códigos civiles y penales en varios estados de la República Mexicana, lo que busca garantizar los derechos de las mujeres.

En 1980 se creó el Programa Nacional de Integración de la Mujer al Desarrollo, el cual propuso un conjunto de iniciativas específicas orientadas a promover el mejoramiento de la condición social de las mujeres. En 1985, se instaló una Comisión para coordinar las actividades y los proyectos sectoriales en la materia y preparar la participación de México en la Tercera Conferencia Mundial sobre la Mujer (Nairobi, 1985).

Todos los esfuerzos anteriores fueron reconocidos por el Comité de la Convención Internacional para la Eliminación de todas las formas de Discriminación contra la Mujer (CEDAW) en la presentación de los informes periódicos 3° y 4°.

Finalmente, por iniciativa de varios partidos políticos y aprobada por mayoría por todas las fracciones parlamentarias representadas por el Congreso de la Unión, el 12 de enero de 2001 se publicó en el Diario Oficial de la Federación la Ley del Instituto Nacional de las Mujeres. Es mediante esta ley que se crea una instancia para el adelanto de las mujeres mexicanas, como un organismo público descentralizado de la administración pública federal, con personalidad jurídica, patrimonio propio y autonomía técnica y de gestión para el cumplimiento de sus atribuciones, objetivos y fines.

Fuente: <http://www.inmujeres.gob.mx/index.php/ique-es-el-inmujeres/historia>

4. Organización y Objeto social

De acuerdo a lo que establece el artículo 10 de la Ley del Instituto Nacional de las Mujeres, el Instituto cuenta con los siguientes órganos de administración:

- Junta de Gobierno.
 - Presidencia
 - Secretaría Ejecutiva
 - Consejo Consultivo
 - Consejo Social
 - Contraloría Interna
-

La Junta de Gobierno es el máximo órgano de administración encargado de fijar, dirigir, supervisar, evaluar y controlar las actividades a cargo del Inmujeres, y adicionalmente el Instituto cuenta con dos órganos auxiliares de carácter honorífico representativos de la sociedad civil: el Consejo Consultivo y el Consejo Social.

La presidencia del Instituto se integra de la siguiente forma:

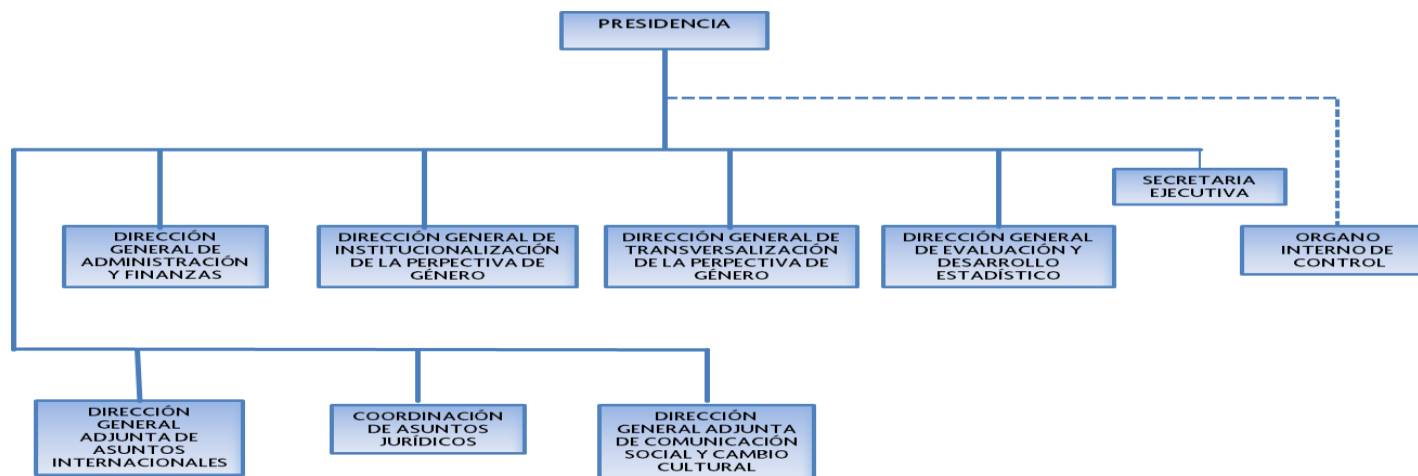

De conformidad con el artículo 4 de la Ley del Instituto Nacional de las Mujeres, el objeto general del Instituto es promover y fomentar las condiciones que posibiliten la no discriminación, la igualdad de oportunidades y de trato entre los géneros; el ejercicio pleno de todos los derechos de las mujeres y su participación equitativa en la vida política, cultural, económica y social del país, bajo los criterios de:

Transversalidad, en las políticas públicas con perspectiva de género en las distintas dependencias y entidades de la Administración Pública Federal, a partir de la ejecución de programas y acciones coordinadas o conjuntas.

Federalismo, en lo que hace al desarrollo de programas y actividades para el fortalecimiento institucional de las dependencias responsables de la equidad de género en los estados y municipios.

INSTITUTO NACIONAL DE LAS MUJERES

Fortalecimiento de vínculos con los Poderes Legislativo y Judicial tanto federal como estatal.

5. Bases de Preparación de los Estados Financieros

Los estados financieros se preparan de conformidad al Marco Conceptual de Contabilidad Gubernamental y los Postulados Básicos de Contabilidad Gubernamental emitidos por el Consejo Nacional de Armonización Contable, publicados en el Diario Oficial de la Federación el 20 de diciembre de 2009. Así mismo, y de conformidad con la Ley General de Contabilidad Gubernamental (Ley), y el Manual de Contabilidad Gubernamental se aplicarán de manera supletoria:

- a) La Normatividad emitida por las unidades administrativas o instancias competentes en materia de Contabilidad Gubernamental;
- b) Las Normas Internacionales de Contabilidad para el Sector Público (NICSP) emitidas por la Junta de Normas Internacionales de Contabilidad del Sector Público (International Public Sector Accounting Standards Board, International Federation of Accountants -IFAC-), antes en materia de Contabilidad Gubernamental;
- c) Las Normas de Información Financiera del Consejo Mexicano para la investigación y Desarrollo de Normas de Información Financiera (CINIF).
- d) Tanto las normas emitidas por el IFAC como las del CINIF, si bien forman parte del marco técnico a considerar en el desarrollo conceptual del Sistema de Contabilidad Gubernamental, deben ser estudiadas y, en la medida que sean aplicables, deben ser puestas en vigor mediante actos administrativos específicos.

Por lo anterior, es importante mencionar que con la finalidad de dar cumplimiento a lo establecido en la Ley General de Contabilidad Gubernamental, respecto al proceso de Armonización Contable, el 29 de septiembre de 2014 mediante oficio circular No. 309-A-II-008/2014, la Unidad de Contabilidad Gubernamental e Informes sobre la Gestión Pública (UCIGP), aprueba la Lista de Cuentas aplicable a las Entidades Paraestatales de la Administración Pública Federal e informa que es responsabilidad del Instituto elaborar y aprobar su Manual de Contabilidad y su Lista de Cuentas Específica.

6. Políticas de Contabilidad Significativas.

- a) La provisión de los pasivos por concepto de Impuesto sobre nóminas, cuotas al Instituto Mexicano del Seguro Social (IMSS), cuotas al Instituto del Fondo Nacional de la Vivienda para los Trabajadores (INFONAVIT) y Sistema de Ahorro para el Retiro (SAR), se realiza mensualmente y bimestralmente.
-

- b) El Almacén de bienes de consumo está valuado a través del Método de Costo Promedio, y a partir de 2012, las entradas en el almacén incluyen el Impuesto al Valor Agregado (IVA), lo anterior de conformidad a lo establecido en las Principales Reglas de Registro y Valoración del Patrimonio emitido por el Consejo de Armonización Contable.
- c) En atención al folio pegasus GINMUJERES/DGAF/DA/14-1623, de fecha 28 de octubre de 2014, en el que se envía el acta número INMUJERES/ALMACÉN/01/2014, misma que ampara el alta de siete bienes instrumentales, de conformidad con el Título Quinto, Capítulo II, numeral 11 del Manual de Bases, Lineamientos y Políticas para la Administración del Almacén General y los Bienes Muebles del Instituto Nacional de las Mujeres, y derivado que se llevó a cabo una búsqueda exhaustiva de los antecedentes que acreditaran la propiedad de los bienes o su origen, sin ubicarse información al respecto, por lo que se llevó a cabo el alta en los registros almacenarios, previa formalización del acta administrativa correspondiente.

Por lo antes expuesto, y de conformidad con el acuerdo por el que se reforman y adicionan las Reglas Específicas del Registro y Valoración del Patrimonio, publicado el pasado lunes 6 de octubre de 2014, en el Diario Oficial de la Federación, y en específico al numeral 9, que a la letra dice:

“El reconocimiento inicial de las diferencias, tanto de existencias como de valores, que se obtengan como resultado de la conciliación física-contable de los bienes muebles, inmuebles e intangibles de los entes públicos, se reconocerán afectando las cuentas correspondientes al rubro 3.2.2 Resultados de Ejercicios Anteriores y a la cuenta del grupo Activo No Circulante correspondiente. Lo anterior, independientemente de los procedimientos administrativos que deban realizarse de acuerdo a la normatividad correspondiente”.

Por lo anterior, se realizó el registro de los bienes por 41,294 pesos en la cuenta 3.2.2 Resultados de Ejercicios Anteriores, y a la cuenta del Activo No Circulante correspondiente.

7. Posición en Moneda Extranjera y Protección por Riesgo Cambiario

Se informa que este Instituto no cuenta con operaciones de Posición en Moneda Extranjera y Protección por Riesgo Cambiario

8. Reporte Analítico del Activo

Los porcentajes y métodos de depreciación de los diferentes tipos de activo se detallan en la nota de Bienes Muebles, Inmuebles e Intangibles del Estado de Situación Financiera

INSTITUTO NACIONAL DE LAS MUJERES

El saldo del Activo Total al 31 de Diciembre de 2014, presenta un incremento de 32'016,032 pesos comparado con el ejercicio fiscal 2013, y se integra principalmente por el aumento del saldo de Otros Activos Diferidos derivado del registro del pasivo circulante de 2014 que se pagará en el 2015, y la aplicación de la depreciación de los activos fijos.

9. Fideicomisos, Mandatos y Análogos

El Instituto Nacional de las Mujeres como eje rector de la política en materia de género, establece como objetivo generar información, conocimientos y metodología necesaria para la incorporación de la perspectiva de género en las políticas públicas.

El pasado mes de mayo, el Instituto realizó una aportación por 9'000,000 pesos al Fondo Sectorial de Investigación y Desarrollo INMUJERES-CONACYT para fomentar la investigación en materia de género e igualdad.

Se destaca que el Fondo es una herramienta estratégica mediante el cual se ha apoyado la labor de investigadores pertenecientes al Sistema Nacional en materia de igualdad que ha servido de base para la construcción y fortalecimiento de programas de política pública; y en el cual el Inmujeres solo participa en calidad de aportante.

10. Información sobre la Deuda Pública y Reporte Analítico de la Deuda

Al 31 de Diciembre de 2014, el Pasivo, presenta un incremento neto por 33'546,590 pesos, que obedece principalmente, al aumento del saldo de Otros Pasivos Diferidos a Corto Plazo por el registro del Pasivo Circulante de 2014 a pagar en 2015.

Por el periodo del 1 de enero al 31 de diciembre de 2014, el Instituto no ha realizado la contratación de Deuda Pública interna o externa.

11. Eventos posteriores al cierre

Se informa que este Instituto no cuenta con eventos posteriores al cierre que revelar.

12. Partes relacionadas

Se informa que el Instituto, no tiene partes relacionadas que pudieran ejercer influencia sobre la toma de decisiones financieras y operativas del mismo.

ANEXO A

ANEXO A- INTEGRACIÓN DE SALDOS DE SERVICIOS PERSONALES POR PAGAR (ACREEDORES DIVERSOS) POR ANTIGÜEDAD DE SALDOS AL 31 DE DICIEMBRE DE 2014						
CUENTA	FECHA	ANTIGÜEDAD DE SALDOS (DÍAS)	NOMBRE O RAZÓN SOCIAL	IMPORTE PARCIAL	SALDO	CONCEPTO DE LOS GASTOS
2111-00000-00000			SERVICIOS PERSONALES POR PAGAR A CORTO PLAZO		711,474	
2111-00003			REMUNERACIONES POR PAGAR AL PERSONAL DE CARÁCTER PERMANENTE		711,474	

INSTITUTO NACIONAL DE LAS MUJERES

ANEXO A- INTEGRACIÓN DE SALDOS DE SERVICIOS PERSONALES POR PAGAR (ACREEDORES DIVERSOS) POR ANTIGÜEDAD DE SALDOS AL 31 DE DICIEMBRE DE 2014						
CUENTA	FECHA	ANTIGÜEDAD DE SALDOS (DÍAS)	NOMBRE O RAZÓN SOCIAL	IMPORTE PARCIAL	SALDO	CONCEPTO DE LOS GASTOS
2111-00003-00024	31-dic-14	0	RODRÍGUEZ VILLAFUERTE JAVIER	1,514		SALDO A FAVOR DEL ISR 2014
2111-00003-00027	31-dic-14	0	CEREZO GALINDO JUAN	85		CHEQUES NO ENTREGADOS AL 31/12/14
2111-00003-00027	31-dic-14	0	CEREZO GALINDO JUAN	297		SALDO A FAVOR DEL ISR 2014
2111-00003-00035	31-dic-14	0	CAMPOS TORRES LILIA VERÓNICA	1,606		SALDO A FAVOR DEL ISR 2014
2111-00003-00058	31-dic-14	0	HERNÁNDEZ JIMÉNEZ NORMA ALICIA	1,606		SALDO A FAVOR DEL ISR 2014
2111-00003-00077	30-dic-13	366	PÉREZ VELÁZQUEZ KARINA	11,929		ADEUDO AGUINALDO 2013
2111-00003-00077	31-dic-14	0	PÉREZ VELÁZQUEZ KARINA	38,247		CHEQUES NO ENTREGADOS AL 31/12/14
2111-00003-00081	31-dic-14	0	LÓPEZ PALAFOX MA DE LOS ANGELES	1,573		CHEQUES NO ENTREGADOS AL 31/12/14
2111-00003-00083	31-dic-14	0	SIERRA ROSALES FORTINO	83		CHEQUES NO ENTREGADOS AL 31/12/14
2111-00003-00083	31-dic-14	0	SIERRA ROSALES FORTINO	139		SALDO A FAVOR DEL ISR 2014
2111-00003-00087	31-dic-14	0	GARCÍA RODRÍGUEZ GUADALUPE	16,684		CHEQUES NO ENTREGADOS AL 31/12/14
2111-00003-00111	31-dic-14	0	VILLAVICENCIO REYES PERLA OLIVIA	1,591		SALDO A FAVOR DEL ISR 2014
2111-00003-00140	31-dic-14	0	DE LA TORRE MARTINEZ JOEL ODILON	9,656		CHEQUES NO ENTREGADOS AL 31/12/14
2111-00003-00147	31-dic-14	0	GONZÁLEZ FLORES NICOLAS	1,401		SALDO A FAVOR DEL ISR 2014

CUENTA PÚBLICA | 2014

ANEXO A- INTEGRACIÓN DE SALDOS DE SERVICIOS PERSONALES POR PAGAR (ACREEDORES DIVERSOS) POR ANTIGÜEDAD DE SALDOS AL 31 DE DICIEMBRE DE 2014						
CUENTA	FECHA	ANTIGÜEDAD DE SALDOS (DÍAS)	NOMBRE O RAZÓN SOCIAL	IMPORTE PARCIAL	SALDO	CONCEPTO DE LOS GASTOS
2111-00003-00150	31-dic-14	0	LAGUNA ALEJALDRE ISRAEL	1,606		SALDO A FAVOR DEL ISR 2014
2111-00003-00165	31-dic-14	0	MORENO ALANÍS ESMERALDA	307		SALDO A FAVOR DEL ISR 2014
2111-00003-00171	31-dic-14	0	OCAMPO FLORES ARMANDO	486		SALDO A FAVOR DEL ISR 2014
2111-00003-00179	31-dic-14	0	VELÁZQUEZ CARDENAS ZITLALIC NONANCY	466		SALDO A FAVOR DEL ISR 2014
2111-00003-00188	31-dic-14	0	ARROYO GARCÍA HAYDEE	464		SALDO A FAVOR DEL ISR 2014
2111-00003-00202	31-dic-14	0	PALAFX MONTOYA FELIPE	54		SALDO A FAVOR DEL ISR 2014
2111-00003-00207	31-dic-14	0	ÁLCÁNTARA BONILLA TOMÁS	64		CHEQUES NO ENTREGADOS AL 31/12/14
2111-00003-00207	31-dic-14	0	ÁLCÁNTARA BONILLA TOMÁS	408		SALDO A FAVOR DEL ISR 2014
2111-00003-00320	31-dic-14	0	CARREÑO MELESIO J. BRAULIO	16,330		CHEQUES NO ENTREGADOS AL 31/12/14
2111-00003-00330	31-dic-14	0	BENITEZ VENTURA ANGEL	307		SALDO A FAVOR DEL ISR 2014
2111-00003-00354	31-dic-14	0	ROMERO CASTILLO JAIME	288		CHEQUES NO ENTREGADOS AL 31/12/14
2111-00003-00354	31-dic-14	0	ROMERO CASTILLO JAIME	2,740		CHEQUES NO ENTREGADOS AL 31/12/14
2111-00003-00378	31-dic-14	0	JUÁREZ JUAN	123		CHEQUES NO ENTREGADOS AL 31/12/14
2111-00003-00378	31-dic-14	0	JUÁREZ JUAN	1,169		SALDO A FAVOR DEL ISR 2014

INSTITUTO NACIONAL DE LAS MUJERES

ANEXO A- INTEGRACIÓN DE SALDOS DE SERVICIOS PERSONALES POR PAGAR (ACREEDORES DIVERSOS) POR ANTIGÜEDAD DE SALDOS AL 31 DE DICIEMBRE DE 2014						
CUENTA	FECHA	ANTIGÜEDAD DE SALDOS (DÍAS)	NOMBRE O RAZÓN SOCIAL	IMPORTE PARCIAL	SALDO	CONCEPTO DE LOS GASTOS
2111-00003-00397	31-dic-14	0	TORRES RIVERA LORENA ISABEL	1,606		SALDO A FAVOR DEL ISR 2014
2111-00003-00399	31-dic-14	0	RIVERO JIMÉNEZ ALEJANDRO	16,684		CHEQUES NO ENTREGADOS AL 31/12/14
2111-00003-00405	31-dic-14	0	VEGA MOLINA MARTHA	11		SALDO A FAVOR DEL ISR 2014
2111-00003-00408	31-dic-14	0	CORONA BARRETO MARÍA LOURDES	18,441		CHEQUES NO ENTREGADOS AL 31/12/14
2111-00003-00426	31-dic-14	0	HATCH CORTES MARÍA DEL ROSARIO	5		SALDO A FAVOR DEL ISR 2014
2111-00003-00429	31-dic-14	0	GARCÍA ÁVILA ANGEL MANUEL	55		SALDO A FAVOR DEL ISR 2014
2111-00003-00430	31-dic-14	0	DURÁN TECOMAHUA BEATRÍZ	17,975		CHEQUES NO ENTREGADOS AL 31/12/14
2111-00003-00431	31-dic-14	0	ÁLVAREZ MARÍN ELVIA	5,908		CHEQUES NO ENTREGADOS AL 31/12/14
2111-00003-00450	31-dic-14	0	PUIG MORENO ISAAC BENJAMÍN	8,742		CHEQUES NO ENTREGADOS AL 31/12/14
2111-00003-00451	31-dic-14	0	VARGAS BAEZ MARÍA GABRIELA VIOLETA	55		SALDO A FAVOR DEL ISR 2014
2111-00003-00458	31-dic-14	0	GARCIA GUZMAN SOFIA MAGDALENA	9,656		CHEQUES NO ENTREGADOS AL 31/12/14
2111-00003-00461	31-dic-14	0	SÁNCHEZ GARDUÑO VANESSA DEL CARMEN	23,636		CHEQUES NO ENTREGADOS AL 31/12/14
2111-00003-00486	31-dic-14	0	FERNANDEZ MORENO MARIA AMALIA	22,129		CHEQUES NO ENTREGADOS AL 31/12/14
2111-00003-00488	31-dic-14	0	OROZCO CORONA MÓNICA ELIZABETH	1,728		CHEQUES NO ENTREGADOS AL 31/12/14

CUENTA PÚBLICA | 2014

ANEXO A- INTEGRACIÓN DE SALDOS DE SERVICIOS PERSONALES POR PAGAR (ACREEDORES DIVERSOS) POR ANTIGÜEDAD DE SALDOS AL 31 DE DICIEMBRE DE 2014						
CUENTA	FECHA	ANTIGÜEDAD DE SALDOS (DÍAS)	NOMBRE O RAZÓN SOCIAL	IMPORTE PARCIAL	SALDO	CONCEPTO DE LOS GASTOS
2111-00003-00488	31-dic-14	0	OROZCO CORONA MÓNICA ELIZABETH	20,167		CHEQUES NO ENTREGADOS AL 31/12/14
2111-00003-00490	31-dic-14	0	NAVA SALAZAR ELIZABETH	1,606		SALDO A FAVOR DEL ISR 2014
2111-00003-00501	31-dic-14	0	AGUIRRE CASTAÑARES GABRIELA	464		SALDO A FAVOR DEL ISR 2014
2111-00003-00507	31-dic-14	0	CAMARGO GONZALEZ IMELDA MARIA	13,259		CHEQUES NO ENTREGADOS AL 31/12/14
2111-00003-00508	31-dic-14	0	MONDRAGÓN VÁZQUEZ REYNA XOCHITL	1,591		SALDO A FAVOR DEL ISR 2014
2111-00003-00511	31-dic-14	0	LOMBANA RUIZ JESSICA	144		CHEQUES NO ENTREGADOS AL 31/12/14
2111-00003-00511	31-dic-14	0	LOMBANA RUIZ JESSICA	1,397		CHEQUES NO ENTREGADOS AL 31/12/14
2111-00003-00512	31-dic-14	0	HERNANDEZ VARGAS MARIA DE LOS ANGELES	55		SALDO A FAVOR DEL ISR 2014
2111-00003-00515	31-dic-14	0	NIÑO ZARAZUA KARLA ISABEL	1,606		SALDO A FAVOR DEL ISR 2014
2111-00003-00516	31-dic-14	0	ARCINIEGA SÁNCHEZ MARCO VINICIO	279		SALDO A FAVOR DEL ISR 2014
2111-00003-00542	31-dic-14	0	MADRID BUENROSTRO ESTHER	1,598		SALDO A FAVOR DEL ISR 2014
2111-00003-00543	31-dic-14	0	MARTEL ARROYO RODRIGO	55		SALDO A FAVOR DEL ISR 2014
2111-00003-00550	31-dic-14	0	HERNANDEZ REYES DAMARA ANDREA	11		SALDO A FAVOR DEL ISR 2014
2111-00003-00553	31-ago-12	852	LOGGIA GAGO SILVIA MARIA	29,633		PROVISIÓN DE SUELDOS Y SALARIOS POR OBLIGACIONES DE CARÁCTER LABORAL

INSTITUTO NACIONAL DE LAS MUJERES

ANEXO A- INTEGRACIÓN DE SALDOS DE SERVICIOS PERSONALES POR PAGAR (ACREEDORES DIVERSOS) POR ANTIGÜEDAD DE SALDOS AL 31 DE DICIEMBRE DE 2014						
CUENTA	FECHA	ANTIGÜEDAD DE SALDOS (DÍAS)	NOMBRE O RAZÓN SOCIAL	IMPORTE PARCIAL	SALDO	CONCEPTO DE LOS GASTOS
2111-00003-00562	31-dic-14	0	GARZA FIGUEROA GEORGINA VANESSA	432		CHEQUES NO ENTREGADOS AL 31/12/14
2111-00003-00562	31-dic-14	0	GARZA FIGUEROA GEORGINA VANESSA	1,526		CHEQUES NO ENTREGADOS AL 31/12/14
2111-00003-00564	31-dic-14	0	COSSIO LOPEZ ILIANA VANESSA	1,363		SALDO A FAVOR DEL ISR 2014
2111-00003-00566	31-dic-14	0	ÁLVAREZ FUENTES IVONNE	446		SALDO A FAVOR DEL ISR 2014
2111-00003-00568	31-dic-14	0	MEDINA RUBIO TAMARA DENE B	2,421		CHEQUES NO ENTREGADOS AL 31/12/14
2111-00003-00568	31-dic-14	0	MEDINA RUBIO TAMARA DENE B	28,467		CHEQUES NO ENTREGADOS AL 31/12/14
2111-00003-00574	31-dic-14	0	REYNOSO FLORES ANAHI	380		SALDO A FAVOR DEL ISR 2014
2111-00003-00575	31-dic-14	0	GALAN GARZA BLANCA SUSANA	2,435		CHEQUES NO ENTREGADOS AL 31/12/14
2111-00003-00575	31-dic-14	0	GALAN GARZA BLANCA SUSANA	14,942		CHEQUES NO ENTREGADOS AL 31/12/14
2111-00003-00577	31-dic-14	0	CAMPOS SILVA MARCO ANTONIO	356		SALDO A FAVOR DEL ISR 2014
2111-00003-00581	10-jun-13	569	VIVES SEGURA RENAN	13,229		PROVISIÓN DE SUELDOS Y SALARIOS POR OBLIGACIONES DE CARÁCTER LABORAL
2111-00003-00581	25-jun-13	554	VIVES SEGURA RENAN	13,374		PROVISIÓN DE SUELDOS Y SALARIOS POR OBLIGACIONES DE CARÁCTER LABORAL
2111-00003-00581	04-jul-13	545	VIVES SEGURA RENAN	13,229		PROVISIÓN DE SUELDOS Y SALARIOS POR OBLIGACIONES DE CARÁCTER LABORAL
2111-00003-00581	19-jul-13	530	VIVES SEGURA RENAN	13,205		PROVISIÓN DE SUELDOS Y SALARIOS POR OBLIGACIONES DE CARÁCTER LABORAL

ANEXO A- INTEGRACIÓN DE SALDOS DE SERVICIOS PERSONALES POR PAGAR (ACREEDORES DIVERSOS) POR ANTIGÜEDAD DE SALDOS AL 31 DE DICIEMBRE DE 2014						
CUENTA	FECHA	ANTIGÜEDAD DE SALDOS (DÍAS)	NOMBRE O RAZÓN SOCIAL	IMPORTE PARCIAL	SALDO	CONCEPTO DE LOS GASTOS
2111-00003-00581	06-ago-13	512	VIVES SEGURA RENAN	13,229		PROVISIÓN DE SUELDOS Y SALARIOS POR OBLIGACIONES DE CARÁCTER LABORAL
2111-00003-00581	19-ago-13	499	VIVES SEGURA RENAN	13,205		PROVISIÓN DE SUELDOS Y SALARIOS POR OBLIGACIONES DE CARÁCTER LABORAL
2111-00003-00581	21-nov-13	405	VIVES SEGURA RENAN	-4,402		PROVISIÓN DE SUELDOS Y SALARIOS POR OBLIGACIONES DE CARÁCTER LABORAL
2111-00003-00581	25-mar-14	281	VIVES SEGURA RENAN	84		CHEQUES NO ENTREGADOS AL 31/12/14
2111-00003-00581	05-nov-14	56	VIVES SEGURA RENAN	720		CHEQUES NO ENTREGADOS AL 31/12/14
2111-00003-00592	31-dic-14	0	FUENTES SÁNCHEZ YOLOTLI	27,137		CHEQUES NO ENTREGADOS AL 31/12/14
2111-00003-00598	31-dic-14	0	LUGO SALAS DAMIAN KALEB	1,606		SALDO A FAVOR DEL ISR 2014
2111-00003-00599	31-dic-14	0	SALGADO MACIEL ALDO ROBERTO	1,931		SALDO A FAVOR DEL ISR 2014
2111-00003-00607	31-dic-14	0	GONZÁLEZ VÁZQUEZ TERESA ANGÉLICA	244		SALDO A FAVOR DEL ISR 2014
2111-00003-00611	31-dic-14	0	FRANCO GARCIA RICARDO	464		SALDO A FAVOR DEL ISR 2014
2111-00003-00612	31-dic-14	0	SALAZAR RUGERIO DIANA ROCIO	1,495		SALDO A FAVOR DEL ISR 2014
2111-00003-00613	31-dic-14	0	CAMACHO OLVERA NANCY	470		SALDO A FAVOR DEL ISR 2014
2111-00003-00617	31-dic-14	0	BENAVENT MARTINEZ ROSALIA JOSEFA TERESA	470		SALDO A FAVOR DEL ISR 2014
2111-00003-00620	31-dic-14	0	REYES CRUZ LUZ VERONICA	1,606		SALDO A FAVOR DEL ISR 2014

INSTITUTO NACIONAL DE LAS MUJERES

ANEXO A- INTEGRACIÓN DE SALDOS DE SERVICIOS PERSONALES POR PAGAR (ACREEDORES DIVERSOS) POR ANTIGÜEDAD DE SALDOS AL 31 DE DICIEMBRE DE 2014						
CUENTA	FECHA	ANTIGÜEDAD DE SALDOS (DÍAS)	NOMBRE O RAZÓN SOCIAL	IMPORTE PARCIAL	SALDO	CONCEPTO DE LOS GASTOS
2111-00003-00626	31-dic-14	0	VALENCIA ESTRADA MARIA DEL CARMEN	1,606		SALDO A FAVOR DEL ISR 2014
2111-00003-00628	31-dic-14	0	DURAN TECOMAHUA MIGUEL ANGEL	470		SALDO A FAVOR DEL ISR 2014
2111-00003-00635	31-dic-14	0	SANCHEZ PEGO ALMA ROSA	1,591		SALDO A FAVOR DEL ISR 2014
2111-00003-00636	31-dic-14	0	VELAZQUEZ CARDENAS MARIBEL	464		SALDO A FAVOR DEL ISR 2014
2111-00003-00637	31-dic-14	0	ZALDIVAR CAPETILLO GUADALUPE DINORAH	464		SALDO A FAVOR DEL ISR 2014
2111-00003-00639	31-dic-14	0	RAMOS LUCIANO VIRIDIANA	1,401		SALDO A FAVOR DEL ISR 2014
2111-00003-00643	31-dic-14	0	ESCAMILLA RAMÍREZ MARIBEL	1,606		SALDO A FAVOR DEL ISR 2014
2111-00003-00646	31-dic-14	0	SALDIVAR HERNANDEZ MARCO ANTONIO	445		SALDO A FAVOR DEL ISR 2014
2111-00003-00650	31-dic-14	0	AGUILAR PONCE JOVITA	1,296		CHEQUES NO ENTREGADOS AL 31/12/14
2111-00003-00650	31-dic-14	0	AGUILAR PONCE JOVITA	5,375		CHEQUES NO ENTREGADOS AL 31/12/14
2111-00003-00658	31-dic-14	0	CARDENAS BRAVO EMMA LILIA	1,672		CHEQUES NO ENTREGADOS AL 31/12/14
2111-00003-00659	31-dic-14	0	CANTERO ARANA IRMA SILVIA	288		CHEQUES NO ENTREGADOS AL 31/12/14
2111-00003-00659	31-dic-14	0	CANTERO ARANA IRMA SILVIA	2,740		CHEQUES NO ENTREGADOS AL 31/12/14
2111-00003-00663	31-dic-14	0	CALZADA GARCIA DIANA	1,598		SALDO A FAVOR DEL ISR 2014

CUENTA PÚBLICA | 2014

ANEXO A- INTEGRACIÓN DE SALDOS DE SERVICIOS PERSONALES POR PAGAR (ACREEDORES DIVERSOS) POR ANTIGÜEDAD DE SALDOS AL 31 DE DICIEMBRE DE 2014						
CUENTA	FECHA	ANTIGÜEDAD DE SALDOS (DÍAS)	NOMBRE O RAZÓN SOCIAL	IMPORTE PARCIAL	SALDO	CONCEPTO DE LOS GASTOS
2111-00003-00666	31-dic-14	0	VILLAR CASERES MICHELLE	464		SALDO A FAVOR DEL ISR 2014
2111-00003-00669	31-dic-14	0	DELGADO SEVILLA MARCO ANTONIO	464		SALDO A FAVOR DEL ISR 2014
2111-00003-00672	31-dic-14	0	MORÁN BALDERAS JOSÉ FRANCISCO	1,237		SALDO A FAVOR DEL ISR 2014
2111-00003-00674	31-dic-14	0	MONARREZ LEAL MÓNICA	15,105		CHEQUES NO ENTREGADOS AL 31/12/14
2111-00003-00686	31-dic-14	0	MURILLO ZARCO AXEL	1,606		SALDO A FAVOR DEL ISR 2014
2111-00003-00690	31-dic-14	0	JARDON MARTINEZ KAREN PAOLA	1,616		SALDO A FAVOR DEL ISR 2014
2111-00003-00693	31-dic-14	0	RODRIGUEZ LOPEZ TANIA CRISTINA	464		SALDO A FAVOR DEL ISR 2014
2111-00003-00695	31-dic-14	0	BELLÓN CÁRDENAS BLANCA ROCÍO	1,606		SALDO A FAVOR DEL ISR 2014
2111-00003-00697	31-ago-12	852	MIRANDA SÁNCHEZ NADIA ANGÉLICA	7,836		PROVISIÓN DE SUELDOS Y SALARIOS POR OBLIGACIONES DE CARÁCTER LABORAL
2111-00003-00697	31-ago-12	852	MIRANDA SÁNCHEZ NADIA ANGÉLICA	6,559		PROVISIÓN DE SUELDOS Y SALARIOS POR OBLIGACIONES DE CARÁCTER LABORAL
2111-00003-00697	31-ago-12	852	MIRANDA SÁNCHEZ NADIA ANGÉLICA	4,687		PROVISIÓN DE SUELDOS Y SALARIOS POR OBLIGACIONES DE CARÁCTER LABORAL
2111-00003-00698	31-dic-14	0	CUELLAR PÉREZ JORGE ALBERTO	1,598		SALDO A FAVOR DEL ISR 2014
2111-00003-00704	31-dic-14	0	SALAZAR NUÑEZ JULIETA MARCELA	14,979		CHEQUES NO ENTREGADOS AL 31/12/14
2111-00003-00705	31-dic-14	0	ARCOS ROSALES ROSALBA JIMENA	173		CHEQUES NO ENTREGADOS AL 31/12/14

INSTITUTO NACIONAL DE LAS MUJERES

ANEXO A- INTEGRACIÓN DE SALDOS DE SERVICIOS PERSONALES POR PAGAR (ACREEDORES DIVERSOS) POR ANTIGÜEDAD DE SALDOS AL 31 DE DICIEMBRE DE 2014						
CUENTA	FECHA	ANTIGÜEDAD DE SALDOS (DÍAS)	NOMBRE O RAZÓN SOCIAL	IMPORTE PARCIAL	SALDO	CONCEPTO DE LOS GASTOS
2111-00003-00706	31-dic-14	0	ANAYA MONTOYA JOEL	1,606		SALDO A FAVOR DEL ISR 2014
2111-00003-00709	31-dic-14	0	LÓPEZ MAGALLAN HILDA MARÍA DEL CARMEN	412		SALDO A FAVOR DEL ISR 2014
2111-00003-00711	31-dic-14	0	PRECIADO REYES MAGALY	1,598		SALDO A FAVOR DEL ISR 2014
2111-00003-00712	31-dic-14	0	PEREZ HUERTA SONIA IVONNE	2,385		SALDO A FAVOR DEL ISR 2014
2111-00003-00719	31-dic-14	0	PICHARDO ANGELES VICTOR	1,606		SALDO A FAVOR DEL ISR 2014
2111-00003-00723	31-dic-14	0	DE ANDA GARMA JUAN CARLOS	307		SALDO A FAVOR DEL ISR 2014
2111-00003-00724	31-dic-14	0	ROSAS ÁLVAREZ IRENE ADRIANA	1,606		SALDO A FAVOR DEL ISR 2014
2111-00003-00725	31-dic-14	0	MANZUR RODRÍGUEZ SAHIT	423		SALDO A FAVOR DEL ISR 2014
2111-00003-00728	31-dic-14	0	VÁZQUEZ SAAVEDRA VICTORIA	11,891		CHEQUES NO ENTREGADOS AL 31/12/14
2111-00003-00729	31-dic-14	0	GONZÁLEZ MAYORGA KARLA SARAI	55		SALDO A FAVOR DEL ISR 2014
2111-00003-00734	31-dic-14	0	MEJÍA PANTOJA SERGIO DAVID	307		SALDO A FAVOR DEL ISR 2014
2111-00003-00739	31-dic-14	0	RODRÍGUEZ MARÍN DAVID	418		SALDO A FAVOR DEL ISR 2014
2111-00003-00746	31-dic-14	0	ORTEGA GONZALEZ FLOR ALINA	1,583		SALDO A FAVOR DEL ISR 2014
2111-00003-00747	31-dic-14	0	RAMIREZ CARMONA DORA MARIA	129		CHEQUES NO ENTREGADOS AL 31/12/14

CUENTA PÚBLICA | 2014

ANEXO A- INTEGRACIÓN DE SALDOS DE SERVICIOS PERSONALES POR PAGAR (ACREEDORES DIVERSOS) POR ANTIGÜEDAD DE SALDOS AL 31 DE DICIEMBRE DE 2014						
CUENTA	FECHA	ANTIGÜEDAD DE SALDOS (DÍAS)	NOMBRE O RAZÓN SOCIAL	IMPORTE PARCIAL	SALDO	CONCEPTO DE LOS GASTOS
2111-00003-00747	31-dic-14	0	RAMIREZ CARMONA DORA MARIA	4,335		SALDO A FAVOR DEL ISR 2014
2111-00003-00749	31-dic-14	0	AGUILAR TERREZ MARÍA DE LA LUZ	464		SALDO A FAVOR DEL ISR 2014
2111-00003-00750	31-dic-14	0	VILLEGAS MERLOS MARÍA SILVIA	71		CHEQUES NO ENTREGADOS AL 31/12/14
2111-00003-00750	31-dic-14	0	VILLEGAS MERLOS MARÍA SILVIA	144		CHEQUES NO ENTREGADOS AL 31/12/14
2111-00003-00750	31-dic-14	0	VILLEGAS MERLOS MARÍA SILVIA	312		CHEQUES NO ENTREGADOS AL 31/12/14
2111-00003-00754	31-dic-14	0	ALCAZAR ASTORGA IRMA ANAID	1,649		CHEQUES NO ENTREGADOS AL 31/12/14
2111-00003-00755	31-dic-14	0	LOERA LUNA CLARA	1,847		SALDO A FAVOR DEL ISR 2014
2111-00003-00758	31-dic-14	0	GARCIA VELAZQUEZ ADDIEL	232		SALDO A FAVOR DEL ISR 2014
2111-00003-00759	31-dic-14	0	MENESES MUÑOZ BERENICE	301		SALDO A FAVOR DEL ISR 2014
2111-00003-00760	31-dic-14	0	FUENTES ARANA MA DE JESUS	464		SALDO A FAVOR DEL ISR 2014
2111-00003-00761	31-dic-14	0	RONQUILLO ROSANO CARLOS EDUARDO	336		SALDO A FAVOR DEL ISR 2014
2111-00003-00766	31-dic-14	0	PLATA FLORES FELIPE DE JESUS	367		SALDO A FAVOR DEL ISR 2014
2111-00003-00771	30-dic-13	366	CADENA BARRERA LUIS FERNANDO	20,328		CHEQUES NO ENTREGADOS AL 31/12/14
2111-00003-00776	31-dic-14	0	RUEDA SMITHERS JOSE MANUEL	144		CHEQUES NO ENTREGADOS AL 31/12/14

INSTITUTO NACIONAL DE LAS MUJERES

ANEXO A- INTEGRACIÓN DE SALDOS DE SERVICIOS PERSONALES POR PAGAR (ACREEDORES DIVERSOS) POR ANTIGÜEDAD DE SALDOS AL 31 DE DICIEMBRE DE 2014						
CUENTA	FECHA	ANTIGÜEDAD DE SALDOS (DÍAS)	NOMBRE O RAZÓN SOCIAL	IMPORTE PARCIAL	SALDO	CONCEPTO DE LOS GASTOS
2111-00003-00776	31-dic-14	0	RUEDA SMITHERS JOSE MANUEL	3,470		CHEQUES NO ENTREGADOS AL 31/12/14
2111-00003-00787	31-dic-14	0	MEJÍA LÓPEZ ICELA MARGARITA	1,583		SALDO A FAVOR DEL ISR 2014
2111-00003-00788	31-dic-14	0	GUTIÉRREZ ALVAREZ JUAN CARLOS	425		SALDO A FAVOR DEL ISR 2014
2111-00003-00789	31-dic-14	0	MENDOZA FLORES AMANDA PATRICIA	11		SALDO A FAVOR DEL ISR 2014
2111-00003-00790	31-dic-14	0	MENEZ PORCAYO EDSON	12,632		CHEQUES NO ENTREGADOS AL 31/12/14
2111-00003-00793	31-dic-14	0	REYES REYES SAMUEL FEDERICO	1,196		SALDO A FAVOR DEL ISR 2014
2111-00003-00795	31-dic-14	0	CORTES CUEVAS ITZEL	221		SALDO A FAVOR DEL ISR 2014
2111-00003-00801	31-dic-14	0	HERRERA MEDELLIN LUIS FRANCISCO	313		SALDO A FAVOR DEL ISR 2014
2111-00003-00803	31-dic-14	0	PALACIOS GARCÍA GUILLERMINA	459		SALDO A FAVOR DEL ISR 2014
2111-00003-00804	31-dic-14	0	SANCHEZ MORA MARTHA ISABEL	907		SALDO A FAVOR DEL ISR 2014
2111-00003-00805	31-dic-14	0	PICHARDO PEÑA FRANCISCO JAVIER	1,606		SALDO A FAVOR DEL ISR 2014
2111-00003-00816	31-dic-14	0	YAÑEZ ROJAS ADRIAN GABRIEL	55		SALDO A FAVOR DEL ISR 2014
2111-00003-00817	31-dic-14	0	ESQUIVEL JARAMILLO ANA YOLANDA	1,728		CHEQUES NO ENTREGADOS AL 31/12/14
2111-00003-00817	31-dic-14	0	ESQUIVEL JARAMILLO ANA YOLANDA	13,907		CHEQUES NO ENTREGADOS AL 31/12/14

CUENTA PÚBLICA | 2014

ANEXO A- INTEGRACIÓN DE SALDOS DE SERVICIOS PERSONALES POR PAGAR (ACREEDORES DIVERSOS) POR ANTIGÜEDAD DE SALDOS AL 31 DE DICIEMBRE DE 2014						
CUENTA	FECHA	ANTIGÜEDAD DE SALDOS (DÍAS)	NOMBRE O RAZÓN SOCIAL	IMPORTE PARCIAL	SALDO	CONCEPTO DE LOS GASTOS
2111-00003-00819	31-dic-14	0	BROWN DEL RIVERO SERAFINA	472		SALDO A FAVOR DEL ISR 2014
2111-00003-00822	31-dic-14	0	RIVERA ROSAS JAIME OSVALDO	380		SALDO A FAVOR DEL ISR 2014
2111-00003-00825	31-dic-14	0	OLMEDO OLAVARRIETA MARÍA FERNANDA	144		CHEQUES NO ENTREGADOS AL 31/12/14
2111-00003-00825	31-dic-14	0	OLMEDO OLAVARRIETA MARÍA FERNANDA	1,397		CHEQUES NO ENTREGADOS AL 31/12/14
2111-00003-00826	31-dic-14	0	MENDOZA MUÑOZ ANALY	2,887		CHEQUES NO ENTREGADOS AL 31/12/14
2111-00003-00829	31-dic-14	0	GARÍN AGUILAR MIREYA	851		CHEQUES NO ENTREGADOS AL 31/12/14
2111-00003-00829	31-dic-14	0	GARÍN AGUILAR MIREYA	4,814		CHEQUES NO ENTREGADOS AL 31/12/14
2111-00003-00831	31-dic-14	0	VEGA ARGUELLO CRISTINA	221		SALDO A FAVOR DEL ISR 2014
2111-00003-00832	31-dic-14	0	JUSTO GARRIDO LUCIA	1,606		SALDO A FAVOR DEL ISR 2014
2111-00003-00834	31-dic-14	0	MENDEZ RIVERA ANA LAURA	1,598		SALDO A FAVOR DEL ISR 2014
2111-00003-00836	31-dic-14	0	MONDRAGON CORONADO CINTHYA	87		SALDO A FAVOR DEL ISR 2014
2111-00003-00837	31-dic-14	0	RANGEL GUTIERREZ MARTIN LEON	1,606		SALDO A FAVOR DEL ISR 2014
2111-00003-00839	31-dic-14	0	LÓPEZ ROJAS JUAN CARLOS	13,096		CHEQUES NO ENTREGADOS AL 31/12/14
2111-00003-00841	31-dic-14	0	ARRIAGA MOLINA TANIA GRISEL	1,500		SALDO A FAVOR DEL ISR 2014

INSTITUTO NACIONAL DE LAS MUJERES

ANEXO A- INTEGRACIÓN DE SALDOS DE SERVICIOS PERSONALES POR PAGAR (ACREEDORES DIVERSOS) POR ANTIGÜEDAD DE SALDOS AL 31 DE DICIEMBRE DE 2014						
CUENTA	FECHA	ANTIGÜEDAD DE SALDOS (DÍAS)	NOMBRE O RAZÓN SOCIAL	IMPORTE PARCIAL	SALDO	CONCEPTO DE LOS GASTOS
2111-00003-00843	31-dic-14	0	ROMERO MONDRAGON KARINA	380		SALDO A FAVOR DEL ISR 2014
2111-00003-00856	31-dic-14	0	SÁNCHEZ MEZA METZERI	5,996		CHEQUES NO ENTREGADOS AL 31/12/14
2111-00003-00856	31-dic-14	0	SÁNCHEZ MEZA METZERI	4,652		CHEQUES NO ENTREGADOS AL 31/12/14
2111-00003-00858	31-dic-14	0	CONTRERAS COLÍN ANSBERTO HORACIO	4,737		CHEQUES NO ENTREGADOS AL 31/12/14
2111-00003-00859	31-dic-14	0	GALLARDO GARCÍA EFRAÍN ANTONIO	4,737		CHEQUES NO ENTREGADOS AL 31/12/14
2111-00003-00862	31-dic-14	0	RAMÍREZ HERNÁNDEZ MARÍA GABRIELA	995		CHEQUES NO ENTREGADOS AL 31/12/14
2111-00003-00862	31-dic-14	0	RAMÍREZ HERNÁNDEZ MARÍA GABRIELA	5,617		CHEQUES NO ENTREGADOS AL 31/12/14
2111-00003-00893	31-dic-14	0	GÓMEZ CHIU MARÍA REBECA	6,674		CHEQUES NO ENTREGADOS AL 31/12/14

ANEXO B

ANEXO B- INTEGRACIÓN DE SALDOS DE OTRAS CUENTAS POR PAGAR A CORTO PLAZO (ACREEDORES DIVERSOS) POR ANTIGÜEDAD DE SALDOS AL 31 DE DICIEMBRE DE 2014

CUENTA PÚBLICA | 2014

CUENTA	FECHA	ANTIGÜEDAD DE SALDOS (DÍAS)	NOMBRE O RAZÓN SOCIAL	IMPORTE PARCIAL	SALDO	CONCEPTO DE LOS GASTOS
2115-00000-00000			TRANSFERENCIAS OTORGADAS POR PAGAR A CORTO PLAZO		26,000	
2115-00001			PASIVO POR GASTO DIRECTO DE SUBSIDIOS, APOYOS SOCIALES Y DONATIVOS		26,000	
2115-00001-00002	31-dic-14	0	CONSUELO JIMÉNEZ NATALY IVON	1,000		ESTÍMULO ECONÓMICO
2115-00001-00002	31-dic-14	0	PEREA TORRES CYNTHIA	2,000		ESTÍMULO ECONÓMICO
2115-00001-00002	31-dic-14	0	ARTEAGA MATURINO JOSÉ MIGUEL ÁNGEL	1,000		ESTÍMULO ECONÓMICO
2115-00001-00002	31-dic-14	0	MENDOZA MONTEALEGRE ANA KAREN	1,000		ESTÍMULO ECONÓMICO
2115-00001-00002	31-dic-14	0	GAMBOA LÓPEZ FERNANDO	1,000		ESTÍMULO ECONÓMICO
2115-00001-00002	31-dic-14	0	GÓMEZ MONTAÑO GABRIELA	1,000		ESTÍMULO ECONÓMICO
2115-00001-00002	31-dic-14	0	CEJA SANDOVAL DIANA BERENICE	1,000		ESTÍMULO ECONÓMICO
2115-00001-00002	31-dic-14	0	OSORIO NEGRETE ANGÉLICA MARINA	1,000		ESTÍMULO ECONÓMICO
2115-00001-00002	31-dic-14	0	GONZÁLEZ CASTILLO ILIANA	1,000		ESTÍMULO ECONÓMICO
2115-00001-00002	31-dic-14	0	CRUZ RODRÍGUEZ KENYA	1,000		ESTÍMULO ECONÓMICO
2115-00001-00002	31-dic-14	0	CHALA MARCOS JAZMÍN	3,000		ESTÍMULO ECONÓMICO
2115-00001-00002	31-dic-14	0	ESPINOSA OLMOS KARLA IVONNE	1,000		ESTÍMULO ECONÓMICO

INSTITUTO NACIONAL DE LAS MUJERES

ANEXO B- INTEGRACIÓN DE SALDOS DE OTRAS CUENTAS POR PAGAR A CORTO PLAZO (ACREEDORES DIVERSOS) POR ANTIGÜEDAD DE SALDOS AL 31 DE DICIEMBRE DE 2014

CUENTA	FECHA	ANTIGÜEDAD DE SALDOS (DÍAS)	NOMBRE O RAZÓN SOCIAL	IMPORTE PARCIAL	SALDO	CONCEPTO DE LOS GASTOS
2115-00001-00002	31-dic-14	0	MORALES ARRIOLA JOEL	4,000		ESTÍMULO ECONÓMICO
2115-00001-00002	31-dic-14	0	LÓPEZ CORTÉS BLANCA PATRICIA	1,000		ESTÍMULO ECONÓMICO
2115-00001-00002	31-dic-14	0	MAYA DE JESÚS SERGIO	1,000		ESTÍMULO ECONÓMICO
2115-00001-00002	31-dic-14	0	CABELLO MAYA KAREN	1,000		ESTÍMULO ECONÓMICO
2115-00001-00002	31-dic-14	0	VILLAR GARAY ROGELIA	1,000		ESTÍMULO ECONÓMICO
2115-00001-00002	31-dic-14	0	GALLEGOS MARTÍNEZ KENYA TANNIL	1,000		ESTÍMULO ECONÓMICO
2115-00001-00002	31-dic-14	0	VÁZQUEZ MORALES KARLA	1,000		ESTÍMULO ECONÓMICO
2115-00001-00002	31-dic-14	0	GONZÁLEZ MURUETA KAREN	1,000		ESTÍMULO ECONÓMICO
2119-00000-00000			OTRAS CUENTAS POR PAGAR A CORTO PLAZO		297,631	
2119-00001			ADEUDOS A TESORERÍA DE LA FEDERACIÓN		272,853	
2119-00001-00002	31-dic-14	0	TESORERÍA DE LA FEDERACIÓN	74		AVISO DE REINTEGRO PDE 0216
2119-00001-00002	31-dic-14	0	TESORERÍA DE LA FEDERACIÓN	10		AVISO DE REINTEGRO PDE 0509
2119-00001-00002	31-dic-14	0	TESORERÍA DE LA FEDERACIÓN	2,609		AVISO DE REINTEGRO PDE 2871

ANEXO B- INTEGRACIÓN DE SALDOS DE OTRAS CUENTAS POR PAGAR A CORTO PLAZO (ACREEDORES DIVERSOS) POR ANTIGÜEDAD DE SALDOS AL 31 DE DICIEMBRE DE 2014

CUENTA	FECHA	ANTIGÜEDAD DE SALDOS (DÍAS)	NOMBRE O RAZÓN SOCIAL	IMPORTE PARCIAL	SALDO	CONCEPTO DE LOS GASTOS
2119-00001-00002	31-dic-14	0	TESORERÍA DE LA FEDERACIÓN	6,648		AVISO DE REINTEGRO PDE 2189
2119-00001-00002	31-dic-14	0	TESORERÍA DE LA FEDERACIÓN	258		AVISO DE REINTEGRO PDE 2874
2119-00001-00002	31-dic-14	0	TESORERÍA DE LA FEDERACIÓN	8,324		AVISO DE REINTEGRO PDE 2866
2119-00001-00002	31-dic-14	0	TESORERÍA DE LA FEDERACIÓN	2,345		AVISO DE REINTEGRO PDE 2867
2119-00001-00002	31-dic-14	0	TESORERÍA DE LA FEDERACIÓN	1,546		AVISO DE REINTEGRO PDE 2867
2119-00001-00002	31-dic-14	0	TESORERÍA DE LA FEDERACIÓN	917		AVISO DE REINTEGRO PDE 2867
2119-00001-00002	31-dic-14	0	TESORERÍA DE LA FEDERACIÓN	250,000		AVISO DE REINTEGRO PDE 2651
2119-00001-00003	31-dic-14	0	TESORERÍA DE LA FEDERACIÓN	25		RENDIMIENTOS BANCARIOS DEL MES DE DICIEMBRE DE 2014
2119-00001-00003	31-dic-14	0	TESORERÍA DE LA FEDERACIÓN	96		RENDIMIENTOS BANCARIOS DEL MES DE DICIEMBRE DE 2014
2119-00001-00003	31-dic-14	0	TESORERÍA DE LA FEDERACIÓN	3		RENDIMIENTOS BANCARIOS DEL MES DE DICIEMBRE DE 2014
2119-00006			OTRAS CUENTAS POR PAGAR		24,778	
2119-00006-00001			CUENTAS POR PAGAR A ORGANISMOS Y ENTIDADES		20,572	
2119-00006-00001-00023	31-dic-14	0	DIFERENCIAS POR REDONDEO EN PAGOS VARIOS	244		DIFERENCIAS POR REDONDEO

INSTITUTO NACIONAL DE LAS MUJERES

ANEXO B- INTEGRACIÓN DE SALDOS DE OTRAS CUENTAS POR PAGAR A CORTO PLAZO (ACREEDORES DIVERSOS) POR ANTIGÜEDAD DE SALDOS AL 31 DE DICIEMBRE DE 2014

CUENTA	FECHA	ANTIGÜEDAD DE SALDOS (DÍAS)	NOMBRE O RAZÓN SOCIAL	IMPORTE PARCIAL	SALDO	CONCEPTO DE LOS GASTOS
2119-00006-00001-00024	17-dic-14	14	CADENA BARRERA LUIS FERNANDO	20,328		ADEUDO AGUINALDO 2013
2119-00006-00002			OTRAS CUENTAS POR PAGAR AL PERSONAL DEL INMUJERES		3,017	
2119-00006-00002-00471	17-dic-14	14	NAVARRETE GUTIÉRREZ PABLO	70		DEPÓSITOS EN DEMASÍA POR COMISIONES
2119-00006-00002-00524	10-dic-14	21	CORONA RAMOS ARACELI	80		DEPÓSITOS EN DEMASÍA POR COMISIONES
2119-00006-00002-00612	10-dic-14	21	SALAZAR RUGERIO DIANA ROCIO	5		DEPÓSITOS EN DEMASÍA POR COMISIONES
2119-00006-00002-00617	09-dic-14	22	BENAVENTE MARTÍNEZ ROSALIA JOSEFA	100		DEPÓSITOS EN DEMASÍA POR COMISIONES
2119-00006-00002-00635	08-dic-14	23	SÁNCHEZ PEGO ALMA ROSA	30		DEPÓSITOS EN DEMASÍA POR COMISIONES
2119-00006-00002-00755	05-dic-14	26	LOERA LUNA CLARA	550		DEPÓSITOS EN DEMASÍA POR COMISIONES
2119-00006-00002-00772	15-dic-14	16	DÍAZ ESTRADA MARÍA GUADALUPE	1,774		DEPÓSITOS EN DEMASÍA POR COMISIONES
2119-00006-00002-00802	15-dic-14	16	HERNÁNDEZ SÁNCHEZ JOSÉ RICARDO	107		DEPÓSITOS EN DEMASÍA POR COMISIONES
2119-00006-00002-00872	17-dic-14	14	JARAMILLO HERNÁNDEZ SUSANA	300		DEPÓSITOS EN DEMASÍA POR COMISIONES
2119-00006-00003			PARTIDAS EN CONCILIACIÓN		1,190	
2119-00006-00003	22-ene-13	708	DEPÓSITO NO IDENTIFICADO DEL DÍA 28/01/2013 CTA.646	10		DEPÓSITOS BANCARIOS NO IDENTIFICADOS

ANEXO B- INTEGRACIÓN DE SALDOS DE OTRAS CUENTAS POR PAGAR A CORTO PLAZO (ACREEDORES DIVERSOS) POR ANTIGÜEDAD DE SALDOS AL 31 DE DICIEMBRE DE 2014

CUENTA	FECHA	ANTIGÜEDAD DE SALDOS (DÍAS)	NOMBRE O RAZÓN SOCIAL	IMPORTE PARCIAL	SALDO	CONCEPTO DE LOS GASTOS
2119-00006-00003	29-ago-13	489	DEPÓSITO NO IDENTIFICADO DEL DÍA 29/08/2013 CTA.646	230		DEPÓSITOS BANCARIOS NO IDENTIFICADOS
2119-00006-00003	12-sep-13	475	DEPÓSITO NO IDENTIFICADO DEL DÍA 12/09/2013 CTA.646	1		DEPÓSITOS BANCARIOS NO IDENTIFICADOS
2119-00006-00003	26-dic-13	370	DEPÓSITO NO IDENTIFICADO DEL DÍA 26/12/2013 CTA.646	72		DEPÓSITOS BANCARIOS NO IDENTIFICADOS
2119-00006-00003	21-ene-14	344	DEPÓSITO NO IDENTIFICADO DEL DÍA 21/01/2014 CTA. 646	7		DEPÓSITOS BANCARIOS NO IDENTIFICADOS
2119-00006-00003	16-may-14	229	DEPÓSITO NO IDENTIFICADO DEL DÍA 16/05/2014 CTA.646	20		DEPÓSITOS BANCARIOS NO IDENTIFICADOS
2119-00006-00003	09-jun-14	205	DEPÓSITO NO IDENTIFICADO DEL DÍA 09/06/2014 CTA.646	795		DEPÓSITOS BANCARIOS NO IDENTIFICADOS
2119-00006-00003	03-jul-14	181	DEPÓSITO NO IDENTIFICADO DEL DÍA 03/07/2014 CTA.646	46		DEPÓSITOS BANCARIOS NO IDENTIFICADOS
2119-00006-00003	25-nov-14	36	DEPÓSITO NO IDENTIFICADO DEL DÍA 25/11/2014 CTA.646	1		DEPÓSITOS BANCARIOS NO IDENTIFICADOS
2119-00006-00003	23-dic-14	8	DEPÓSITO NO IDENTIFICADO DEL DÍA 23/12/2014 CTA.646	8		DEPÓSITOS BANCARIOS NO IDENTIFICADOS

ANEXO C

ANEXO C- INTEGRACIÓN DE SALDOS DE PASIVO DIFERIDO AL 31 DE DICIEMBRE DE 2014

INSTITUTO NACIONAL DE LAS MUJERES

CUENTA	FECHA	ANTIGÜEDAD DE SALDOS (DÍAS)	NOMBRE O RAZÓN SOCIAL	IMPORTE PARCIAL	SALDO	CONCEPTO DE LOS GASTOS
1279-00001			OTROS ACTIVOS DIFERIDOS		38,745,191	
1279-00001-00002			EROGACIONES ADQUIRIDAS CON PASIVO CIRCULANTE		38,745,191	
1279-00001-00002-000001	31-dic-14	0	ACOSTA CHAMORRO MARIBEL	330		PASIVO CIRCULANTE 2014
1279-00001-00002-000001	31-dic-14	0	AEROVIAS DE MEXICO, S.A. DE C.V.	1,274,797		PASIVO CIRCULANTE 2014
1279-00001-00002-000001	31-dic-14	0	AGUIRRE PÉREZ IRMA GUADALUPE	5,062		PASIVO CIRCULANTE 2014
1279-00001-00002-000001	31-dic-14	0	ALBARRÁN ESQUIVEL INÉS	1,342		PASIVO CIRCULANTE 2014
1279-00001-00002-000001	31-dic-14	0	AMEZCUA JUÁREZ PASCAL DOMINIQUE	560		PASIVO CIRCULANTE 2014
1279-00001-00002-000001	31-dic-14	0	ATALA RODRÍGUEZ MARÍA ALEJANDRA	3,500		PASIVO CIRCULANTE 2014
1279-00001-00002-000001	31-dic-14	0	AVANTEL S. DE R.L. DE C.V.	50,355		PASIVO CIRCULANTE 2014
1279-00001-00002-000001	31-dic-14	0	ÁVILA SANTACRUZ MARÍA DE LOURDES	309		PASIVO CIRCULANTE 2014
1279-00001-00002-000001	31-dic-14	0	BELLÓN CÁRDENAS BLANCA ROCÍO	885		PASIVO CIRCULANTE 2014
1279-00001-00002-000001	31-dic-14	0	BENAVENT MARTÍNEZ ROSALÍA JOSEFA TERESA	318		PASIVO CIRCULANTE 2014
1279-00001-00002-000001	31-dic-14	0	BENITEZ VENTURA ÁNGEL	1,230		PASIVO CIRCULANTE 2014
1279-00001-00002-000001	31-dic-14	0	BIENES Y SERVICIOS CERTIFICADOS, S.A. DE C.V.	417,904		PASIVO CIRCULANTE 2014

ANEXO C- INTEGRACIÓN DE SALDOS DE PASIVO DIFERIDO AL 31 DE DICIEMBRE DE 2014

CUENTA	FECHA	ANTIGÜEDAD DE SALDOS (DÍAS)	NOMBRE O RAZÓN SOCIAL	IMPORTE PARCIAL	SALDO	CONCEPTO DE LOS GASTOS
1279-00001-00002-000001	31-dic-14	0	BORJA ALEMÁN LUIS ÁNGEL	1,074		PASIVO CIRCULANTE 2014
1279-00001-00002-000001	31-dic-14	0	BORJAS BENAVENTE ADRIANA	1,305		PASIVO CIRCULANTE 2014
1279-00001-00002-000001	31-dic-14	0	BUQUET CORTELO ANA GABRIELA	25,000		PASIVO CIRCULANTE 2014
1279-00001-00002-000001	31-dic-14	0	CAMERAS MYERS MARIEL SOLEDAD	35,000		PASIVO CIRCULANTE 2014
1279-00001-00002-000001	31-dic-14	0	CERDA CRISTERNA AÍDA DE LOS ÁNGELES	2,168		PASIVO CIRCULANTE 2014
1279-00001-00002-000001	31-dic-14	0	COMISION FEDERAL DE ELECTRICIDAD	39,934		PASIVO CIRCULANTE 2014
1279-00001-00002-000001	31-dic-14	0	COMUNICACION, EDUCACIÓN Y DESARROLLO PARA LA IGUALDAD, CEDI, A.C.	185,600		PASIVO CIRCULANTE 2014
1279-00001-00002-000001	31-dic-14	0	COMUNICACIONES NEXTEL DE MEXICO, S.A. DE C.V.	30,071		PASIVO CIRCULANTE 2014
1279-00001-00002-000001	31-dic-14	0	CONSULTORES ESPECIALIZADOS EN TECNOLOGÍA DE INFORMACIÓN	13,883		PASIVO CIRCULANTE 2014
1279-00001-00002-000001	31-dic-14	0	CORONA RAMOS ARACELI	3,949		PASIVO CIRCULANTE 2014
1279-00001-00002-000001	31-dic-14	0	CORPORACIÓN NOVAVISIÓN S. DE R.L. DE C.V.	453		PASIVO CIRCULANTE 2014
1279-00001-00002-000001	31-dic-14	0	CREATIVIDAD Y ESPECTACULOS, S.A. DE C.V.	1,197,023		PASIVO CIRCULANTE 2014
1279-00001-00002-000001	31-dic-14	0	CRUZ SÁNCHEZ LORENA	1,003		PASIVO CIRCULANTE 2014

INSTITUTO NACIONAL DE LAS MUJERES

ANEXO C- INTEGRACIÓN DE SALDOS DE PASIVO DIFERIDO AL 31 DE DICIEMBRE DE 2014						
CUENTA	FECHA	ANTIGÜEDAD DE SALDOS (DÍAS)	NOMBRE O RAZÓN SOCIAL	IMPORTE PARCIAL	SALDO	CONCEPTO DE LOS GASTOS
1279-00001-00002-000001	31-dic-14	0	DÁVILA GARCÍA MARTA EUGENIA	9,985		PASIVO CIRCULANTE 2014
1279-00001-00002-000001	31-dic-14	0	DÍAZ ESTRADA MA. GUADALUPE	7,868		PASIVO CIRCULANTE 2014
1279-00001-00002-000001	31-dic-14	0	DÍAZ MORALES MARCO ANTONIO	2,358		PASIVO CIRCULANTE 2014
1279-00001-00002-000001	31-dic-14	0	DR MÉXICO, S.A. DE C.V.	92,146		PASIVO CIRCULANTE 2014
1279-00001-00002-000001	31-dic-14	0	DURÁN TECOMAHUA MIGUEL ÁNGEL	4,318		PASIVO CIRCULANTE 2014
1279-00001-00002-000001	31-dic-14	0	EFFECTIVALE, S. DE R.L. DE C.V.	170,359		PASIVO CIRCULANTE 2014
1279-00001-00002-000001	31-dic-14	0	EL MUNDO ES TUYO, S.A. DE C.V.	45,307		PASIVO CIRCULANTE 2014
1279-00001-00002-000001	31-dic-14	0	ESPECIALISTAS EN MEDIOS, S.A. DE C.V.	40,600		PASIVO CIRCULANTE 2014
1279-00001-00002-000001	31-dic-14	0	FRIDMAY, S.A. DE C.V.	6,880		PASIVO CIRCULANTE 2014
1279-00001-00002-000001	31-dic-14	0	GALINDO CANO VIANEY	44,773		PASIVO CIRCULANTE 2014
1279-00001-00002-000001	31-dic-14	0	GARCÍA AMEZOLA YOLANDA	777		PASIVO CIRCULANTE 2014
1279-00001-00002-000001	31-dic-14	0	GOBIERNO DEL DISTRITO FEDERAL	377,338		PASIVO CIRCULANTE 2014
1279-00001-00002-000001	31-dic-14	0	GONZÁLEZ GARCIA GABRIEL	391		PASIVO CIRCULANTE 2014

ANEXO C- INTEGRACIÓN DE SALDOS DE PASIVO DIFERIDO AL 31 DE DICIEMBRE DE 2014

CUENTA	FECHA	ANTIGÜEDAD DE SALDOS (DÍAS)	NOMBRE O RAZÓN SOCIAL	IMPORTE PARCIAL	SALDO	CONCEPTO DE LOS GASTOS
1279-00001-00002-000001	31-dic-14	0	HERNÁNDEZ BECERRIL ULISES DAVID	781		PASIVO CIRCULANTE 2014
1279-00001-00002-000001	31-dic-14	0	HERNÁNDEZ SÁNCHEZ JOSÉ RICARDO	1,100		PASIVO CIRCULANTE 2014
1279-00001-00002-000001	31-dic-14	0	HOTELES Y VILLAS POSADAS, S.A. DE C.V.	44,139		PASIVO CIRCULANTE 2014
1279-00001-00002-000001	31-dic-14	0	HS SOLUCIONES Y SISTEMAS INTEGRALES, S.A. DE C.V.	1,912		PASIVO CIRCULANTE 2014
1279-00001-00002-000001	31-dic-14	0	IMANELA 1929, S.A. DE C.V.	176,904		PASIVO CIRCULANTE 2014
1279-00001-00002-000001	31-dic-14	0	INFORMACIÓN PARA LA DEMOCRACIA, S.A. DE C.V.	3,190		PASIVO CIRCULANTE 2014
1279-00001-00002-000001	31-dic-14	0	IPSOS BIMSA, S.A. DE C.V.	250,000		PASIVO CIRCULANTE 2014
1279-00001-00002-000001	31-dic-14	0	JARAMILLO HERNÁNDEZ SUSANA	4,905		PASIVO CIRCULANTE 2014
1279-00001-00002-000001	31-dic-14	0	JUÁREZ TOLEDO MARÍA DEL CARMEN	1,041		PASIVO CIRCULANTE 2014
1279-00001-00002-000001	31-dic-14	0	MADRID BUENROSTRO ESTHER	470		PASIVO CIRCULANTE 2014
1279-00001-00002-000001	31-dic-14	0	MANZANO LÓPEZ MARIO ALBERTO	6,960		PASIVO CIRCULANTE 2014
1279-00001-00002-000001	31-dic-14	0	MARTÍNEZ TREJO SILVIA	2,290		PASIVO CIRCULANTE 2014
1279-00001-00002-000001	31-dic-14	0	METIS PRODUCTOS CULTURALES, S.A. DE C.V.	400,000		PASIVO CIRCULANTE 2014

INSTITUTO NACIONAL DE LAS MUJERES

ANEXO C- INTEGRACIÓN DE SALDOS DE PASIVO DIFERIDO AL 31 DE DICIEMBRE DE 2014

CUENTA	FECHA	ANTIGÜEDAD DE SALDOS (DÍAS)	NOMBRE O RAZÓN SOCIAL	IMPORTE PARCIAL	SALDO	CONCEPTO DE LOS GASTOS
1279-00001-00002-000001	31-dic-14	0	MILENIO DIARIO, S.A. DE C.V.	361,404		PASIVO CIRCULANTE 2014
1279-00001-00002-000001	31-dic-14	0	NACIONAL FINANCIERA, SNC	30,000,000		PASIVO CIRCULANTE 2014
1279-00001-00002-000001	31-dic-14	0	NAVARRETE GUTIÉRREZ PABLO	24,314		PASIVO CIRCULANTE 2014
1279-00001-00002-000001	31-dic-14	0	NUÑEZ SKINFILL JUSTO	4,804		PASIVO CIRCULANTE 2014
1279-00001-00002-000001	31-dic-14	0	PALAFX MONTOYA FELIPE	2,193		PASIVO CIRCULANTE 2014
1279-00001-00002-000001	31-dic-14	0	POZSA Y ASOCIADOS, S.A. DE C.V.	23,383		PASIVO CIRCULANTE 2014
1279-00001-00002-000001	31-dic-14	0	PRECIADO REYES MAGALY	3,914		PASIVO CIRCULANTE 2014
1279-00001-00002-000001	31-dic-14	0	PROVEEDORA OFIFAIR, S.A. DE C.V.	124,585		PASIVO CIRCULANTE 2014
1279-00001-00002-000001	31-dic-14	0	RADIOMOVIL DIPSA, S.A. DE C.V.	46,463		PASIVO CIRCULANTE 2014
1279-00001-00002-000001	31-dic-14	0	REDPACK, S.A. DE C.V.	3,175		PASIVO CIRCULANTE 2014
1279-00001-00002-000001	31-dic-14	0	RODRÍGUEZ HERNÁNDEZ ERIKA ARACELI	5,855		PASIVO CIRCULANTE 2014
1279-00001-00002-000001	31-dic-14	0	RODRÍGUEZ OROZCO MINERVA	4,585		PASIVO CIRCULANTE 2014
1279-00001-00002-000001	31-dic-14	0	ROMERO MONDRAGÓN KARINA	1,039		PASIVO CIRCULANTE 2014

ANEXO C- INTEGRACIÓN DE SALDOS DE PASIVO DIFERIDO AL 31 DE DICIEMBRE DE 2014

CUENTA	FECHA	ANTIGÜEDAD DE SALDOS (DÍAS)	NOMBRE O RAZÓN SOCIAL	IMPORTE PARCIAL	SALDO	CONCEPTO DE LOS GASTOS
1279-00001-00002-000001	31-dic-14	0	RUIZ, ZEPEDA, CORZO, CORONA Y ASOCIADOS, S.C.	33,150		PASIVO CIRCULANTE 2014
1279-00001-00002-000001	31-dic-14	0	SAFE DATA RESOURCES, S.A. DE C.V.	13,249		PASIVO CIRCULANTE 2014
1279-00001-00002-000001	31-dic-14	0	SALDIVAR HERNÁNDEZ MARCO ANTONIO	280		PASIVO CIRCULANTE 2014
1279-00001-00002-000001	31-dic-14	0	SÁNCHEZ PEGO ALMA ROSA	3,366		PASIVO CIRCULANTE 2014
1279-00001-00002-000001	31-dic-14	0	SERVICIO AUTOMOTRIZ RODRIGUEZ, S.A. DE C.V.	26,460		PASIVO CIRCULANTE 2014
1279-00001-00002-000001	31-dic-14	0	SERVICIO DE CONSULTORÍA DE VALOR AGREGADO, S.C.	57,954		PASIVO CIRCULANTE 2014
1279-00001-00002-000001	31-dic-14	0	SISTEMA DE AGUAS DE LA CIUDAD DE MEXICO	62,000		PASIVO CIRCULANTE 2014
1279-00001-00002-000001	31-dic-14	0	SOLÍS VÁZQUEZ GABRIELA	1,362		PASIVO CIRCULANTE 2014
1279-00001-00002-000001	31-dic-14	0	TELEFONOS DE MEXICO, S. A. DE C. V.	122,200		PASIVO CIRCULANTE 2014
1279-00001-00002-000001	31-dic-14	0	TRANSVERSA CONSULTORIA EN GENERO Y DESARROLLO SOCIAL S.C.	288,422		PASIVO CIRCULANTE 2014
1279-00001-00002-000001	31-dic-14	0	UGALDE BENAVENTE YAMILETH	773		PASIVO CIRCULANTE 2014
1279-00001-00002-000001	31-dic-14	0	UNIVERSIDAD NACIONAL AUTONOMA DE MEXICO	320,000		PASIVO CIRCULANTE 2014
1279-00001-00002-000001	31-dic-14	0	VALDERREY, PIPO + SOCIOS, S.A. DE C.V.	2,198,200		PASIVO CIRCULANTE 2014

INSTITUTO NACIONAL DE LAS MUJERES

ANEXO C- INTEGRACIÓN DE SALDOS DE PASIVO DIFERIDO AL 31 DE DICIEMBRE DE 2014

CUENTA	FECHA	ANTIGÜEDAD DE SALDOS (DÍAS)	NOMBRE O RAZÓN SOCIAL	IMPORTE PARCIAL	SALDO	CONCEPTO DE LOS GASTOS
1279-00001-00002-000001	31-dic-14	0	VERA MONTES ESTIBALIZ SOLEIL	250		PASIVO CIRCULANTE 2014
1279-00001-00002-000001	31-dic-14	0	VIDAL OTERO CITLALLI	1,964		PASIVO CIRCULANTE 2014
1279-00001-00002-000001	31-dic-14	0	ZAREMBERG GISELA	20,000		PASIVO CIRCULANTE 2014

ANEXO D

ESTADO DEL EJERCICIO

DEL MES DE ENERO A DICIEMBRE DE 2014

CUENTA PÚBLICA | 2014

COG	Concepto	Asignación original al periodo	Reducción	Ampliación	Asignación Modificada	Ejercido	Reintegro	Neto Ejercido	Disponible
1000	Servicios Personales	155,238,493	74,769,919	69,073,556	160,934,856	161,093,037	158,180	160,934,856	0
2000	Materiales y Suministros	9,290,727	4,521,616	7,143,675	6,668,668	6,991,657	322,990	6,668,668	0
3000	Servicios Generales	276,217,777	299,146,769	356,574,444	218,790,102	220,851,297	2,065,126	218,786,171	3,931
4000	Transferencias, Asignaciones Subsidios y Otras Ayudas	454,699,213	816,481,349	820,740,160	450,440,402	468,450,933	18,063,266	450,387,666	52,735
5000	Bienes Muebles, Inmuebles e Intangibles	17,555,905	35,777,794	53,333,699	0	0	0	0	0
GRAN TOTAL		913,002,115	1,230,697,447	1,306,865,534	836,834,028	857,386,924	20,609,562	836,777,361	56,666

“Bajo protesta de decir verdad declaramos que los Estados Financieros y sus notas, son razonablemente correctos y son responsabilidad del emisor”.

Autorizó: Mtro. Luis Fernando Cadena Barrera
Director General de Administración y Finanzas

Elaboró: Lic. Jessica Ivette González Bello
Directora de Finanzas